

(ฉบับปกปิดข้อมูลที่มีกฎหมายคุ้มครอง)

## รายงานฉบับสมบูรณ์

### ภาคผนวก

## รายงานการประเมินผลกระทบสิ่งแวดล้อม

ชื่อโครงการ                      อาคารชุด ลายัน กรีน พาร์ค เฟส 2  
ที่ตั้งโครงการ                  หมู่ที่ 6 ตำบลเชิงทะเล อำเภอถลาง จังหวัดภูเก็ต  
ชื่อเจ้าของโครงการ            บริษัท เดอะ ภูเก็ต แฟมมิลี การ์เด็น จำกัด  
ที่อยู่เจ้าของโครงการ        เลขที่ 147 หมู่ที่ 6 ตำบลเชิงทะเล อำเภอถลาง จังหวัดภูเก็ต



### การมอบอำนาจ

- ( ✓ ) เจ้าของโครงการได้มอบอำนาจให้บริษัท ภูเก็ต เอ็นไวรอนเมนทอล เซอร์วิส จำกัด เป็นผู้ดำเนินการเสนอรายงาน ดัชนีสีมอบอำนาจที่แนบ
- (   ) เจ้าของโครงการมิได้มีการมอบอำนาจให้เสนอรายงานแต่อย่างใด

จัดทำโดย



บริษัท ภูเก็ต เอ็นไวรอนเมนทอล เซอร์วิส จำกัด

มกราคม 2566

# รายงานฉบับสมบูรณ์

## ภาคผนวก

### รายงานการประเมินผลกระทบสิ่งแวดล้อม

ชื่อโครงการ                      อาคารชุด ลายัน กรีน พาร์ค เฟส 2  
ที่ตั้งโครงการ                  หมู่ที่ 6 ตำบลเชิงทะเล อำเภอถลาง จังหวัดภูเก็ต  
ชื่อเจ้าของโครงการ          บริษัท เดอะ ภูเก็ต แฟมมิลี การ์ดั้น จำกัด  
ที่อยู่เจ้าของโครงการ      เลขที่ 147 หมู่ที่ 6 ตำบลเชิงทะเล อำเภอถลาง จังหวัดภูเก็ต



#### การมอบอำนาจ

- ( ✓ ) เจ้าของโครงการได้มอบอำนาจให้บริษัท ภูเก็ต เอ็นไวรอนเมนทอล เซอร์วิส จำกัด เป็นผู้ดำเนินการเสนอรายงาน ดัชนีสีมอบอำนาจที่แนบ
- (   ) เจ้าของโครงการมิได้มีการมอบอำนาจให้เสนอรายงานแต่อย่างใด

จัดทำโดย



บริษัท ภูเก็ต เอ็นไวรอนเมนทอล เซอร์วิส จำกัด

มกราคม 2566

## สารบัญ

### (ภาคผนวก)

## รายงานการประเมินผลกระทบสิ่งแวดล้อม

### ภาคผนวก

#### ภาคผนวก ก เอกสารสิทธิ์ที่ดิน หนังสือสัญญาจะซื้อจะขายที่ดิน และหนังสือรับรองความเสียหายข้างเคียง

- ภาคผนวก ก-1 เอกสารสิทธิ์ที่ดินของโครงการ
- ภาคผนวก ก-2 หนังสือสัญญาจะซื้อจะขายที่ดิน
- ภาคผนวก ก-3 หนังสือรับรองความเสียหายข้างเคียง
- ภาคผนวก ก-4 หนังสือยืนยันการจดทะเบียนจำนอง
- ภาคผนวก ก-5 หนังสือรับรองความเสียหายข้างเคียง

#### ภาคผนวก ข แบบรายละเอียดอาคารของโครงการ และใบประกอบวิชาชีพผู้ออกแบบ

- ภาคผนวก ข-1 แบบแปลนพื้น แปลนหลังคา รูปด้าน และรูปตัดอาคาร  
แบบขยายบันไดหลัก บันไดหนีไฟ และประตูหนีไฟ
- ภาคผนวก ข-2 แบบแปลนระบบโทรทัศนวงจรปิด
- ภาคผนวก ข-3 แบบแปลนระบบแจ้งเหตุเพลิงไหม้ ระบบไฟฟ้าส่องสว่างฉุกเฉิน และระบบป้ายไฟ  
ทางออกฉุกเฉิน
- ภาคผนวก ข-4 แบบแปลนระบบดับเพลิง
- ภาคผนวก ข-5 ใบประกอบวิชาชีพผู้ออกแบบ

#### ภาคผนวก ค เอกสารราชการ

#### ภาคผนวก ง รายการคำนวณต่าง ๆ ของโครงการ

- ภาคผนวก ง-1 รายการคำนวณน้ำใช้ และน้ำเสียของโครงการ
- ภาคผนวก ง-2 รายการคำนวณระบบบำบัดน้ำเสีย
- ภาคผนวก ง-3 รายการคำนวณถังดักไขมัน
- ภาคผนวก ง-4 รายการคำนวณระบบระบายน้ำฝน
- ภาคผนวก ง-5 รายการคำนวณโหลดไฟฟ้า และรายการคำนวณค่าไฟฟ้า
- ภาคผนวก ง-6 รายการคำนวณค่าการถ่ายเทความร้อนรวมของผนังด้านนอกของอาคารและ  
รายการคำนวณค่าการถ่ายเทความร้อนรวมของหลังคาอาคาร
- ภาคผนวก ง-7 รายการคำนวณระบบปรับอากาศและระบบระบายอากาศ
- ภาคผนวก ง-8 รายการคำนวณโครงสร้างรองรับแผ่นดินไหว
- ภาคผนวก ง-9 ตารางแสดงการคำนวณระดับเสี่ยงที่เกิดขึ้นจากกิจกรรมการก่อสร้าง

## สารบัญ (ต่อ)

### ภาคผนวก จ เอกสารประชาสัมพันธ์ ตัวอย่างแบบสอบถาม และผลการสำรวจความคิดเห็นครั้งที่ 1 และครั้งที่ 2

ภาคผนวก จ-1 เอกสารประชาสัมพันธ์ และตัวอย่างแบบสอบถาม

ภาคผนวก จ-2 ผลการสำรวจความคิดเห็น ครั้งที่ 1

ภาคผนวก จ-3 ผลการสำรวจความคิดเห็น ครั้งที่ 2

### ภาคผนวก ฉ ผลการเจาะสำรวจดิน

### ภาคผนวก ช ผลการวิเคราะห์คุณภาพอากาศและเสียง

### ภาคผนวก ซ ใบอนุญาตเจาะน้ำบาดาล

### ภาคผนวก ฌ หนังสือที่ มท. 0710/9987 เรื่อง ขอรื้อเกี่ยวกับการก่อสร้างอาคารที่มีชั้นใต้ดินต้อง ขออนุญาตขุดดินและถมดินตามพระราชบัญญัติการขุดดินและถมดิน พ.ศ. 2543

### ภาคผนวก ญ หนังสือแจ้งพัฒนาโครงการ

### ภาคผนวก ฎ ตารางพื้นที่ใช้สอยที่มีเจ้าของลงนาม





ภาคผนวก ก  
เอกสารสิทธิ์ที่ดิน  
หนังสือสัญญาจะซื้อจะขายที่ดิน  
เอกสารสิทธิ์การระจำยอม  
หนังสือยืนยันการจดทะเบียนการระจำยอม  
และหนังสือรับรองความเสียหายข้างเคียง

---

ภาคผนวก ก-1  
เอกสารสิทธิ์ที่ดินของโครงการ

---

เอกสารสิทธิที่ดิน  
(ข้อมูลส่วนบุคคล ได้รับความคุ้มครองไม่ต้องเปิดเผยตามกฎหมาย)

เอกสารสิทธิที่ดิน

(ข้อมูลส่วนบุคคล ได้รับความคุ้มครองไม่ต้องเปิดเผยตามกฎหมาย)

ภาคผนวก ก-2

หนังสือสัญญาจะซื้อจะขายที่ดิน

---

สัญญาจะซื้อจะขาย

(ข้อมูลส่วนบุคคล ได้รับความคุ้มครองไม่ต้องเปิดเผยตามกฎหมาย)



สัญญาจะซื้อจะขาย

(ข้อมูลส่วนบุคคล ได้รับความคุ้มครองไม่ต้องเปิดเผยตามกฎหมาย)

สัญญาจะซื้อจะขาย

(ข้อมูลส่วนบุคคล ได้รับความคุ้มครองไม่ต้องเปิดเผยตามกฎหมาย)

สัญญาจะซื้อจะขาย

(ข้อมูลส่วนบุคคล ได้รับความคุ้มครองไม่ต้องเปิดเผยตามกฎหมาย)

สัญญาจะซื้อจะขาย

(ข้อมูลส่วนบุคคล ได้รับความคุ้มครองไม่ต้องเปิดเผยตามกฎหมาย)

สัญญาจะซื้อจะขาย  
(ข้อมูลส่วนบุคคล ได้รับความคุ้มครองไม่ต้องเปิดเผยตามกฎหมาย)

สัญญาจะซื้อจะขาย

(ข้อมูลส่วนบุคคล ได้รับความคุ้มครองไม่ต้องเปิดเผยตามกฎหมาย)

สัญญาจะซื้อจะขาย

(ข้อมูลส่วนบุคคล ได้รับความคุ้มครองไม่ต้องเปิดเผยตามกฎหมาย)



สัญญาจะซื้อจะขาย  
(ข้อมูลส่วนบุคคล ได้รับความคุ้มครองไม่ต้องเปิดเผยตามกฎหมาย)

สัญญาจะซื้อจะขาย

(ข้อมูลส่วนบุคคล ได้รับความคุ้มครองไม่ต้องเปิดเผยตามกฎหมาย)

สัญญาจะซื้อจะขาย

(ข้อมูลส่วนบุคคล ได้รับความคุ้มครองไม่ต้องเปิดเผยตามกฎหมาย)

สัญญาจะซื้อจะขาย

(ข้อมูลส่วนบุคคล ได้รับความคุ้มครองไม่ต้องเปิดเผยตามกฎหมาย)

สัญญาจะซื้อจะขาย  
(ข้อมูลส่วนบุคคล ได้รับความคุ้มครองไม่ต้องเปิดเผยตามกฎหมาย)

สัญญาจะซื้อจะขาย

(ข้อมูลส่วนบุคคล ได้รับความคุ้มครองไม่ต้องเปิดเผยตามกฎหมาย)

สัญญาจะซื้อจะขาย

(ข้อมูลส่วนบุคคล ได้รับความคุ้มครองไม่ต้องเปิดเผยตามกฎหมาย)



สัญญาจะซื้อจะขาย

(ข้อมูลส่วนบุคคล ได้รับความคุ้มครองไม่ต้องเปิดเผยตามกฎหมาย)

สัญญาจะซื้อจะขาย  
(ข้อมูลส่วนบุคคล ได้รับความคุ้มครองไม่ต้องเปิดเผยตามกฎหมาย)

สัญญาจะซื้อจะขาย

(ข้อมูลส่วนบุคคล ได้รับความคุ้มครองไม่ต้องเปิดเผยตามกฎหมาย)

สัญญาจะซื้อจะขาย

(ข้อมูลส่วนบุคคล ได้รับความคุ้มครองไม่ต้องเปิดเผยตามกฎหมาย)

สัญญาจะซื้อจะขาย

(ข้อมูลส่วนบุคคล ได้รับความคุ้มครองไม่ต้องเปิดเผยตามกฎหมาย)

สัญญาจะซื้อจะขาย

(ข้อมูลส่วนบุคคล ได้รับความคุ้มครองไม่ต้องเปิดเผยตามกฎหมาย)

สัญญาจะซื้อจะขาย

(ข้อมูลส่วนบุคคล ได้รับความคุ้มครองไม่ต้องเปิดเผยตามกฎหมาย)



สัญญาจะซื้อจะขาย  
(ข้อมูลส่วนบุคคล ได้รับความคุ้มครองไม่ต้องเปิดเผยตามกฎหมาย)

สัญญาจะซื้อจะขาย

(ข้อมูลส่วนบุคคล ได้รับความคุ้มครองไม่ต้องเปิดเผยตามกฎหมาย)

สัญญาจะซื้อจะขาย

(ข้อมูลส่วนบุคคล ได้รับความคุ้มครองไม่ต้องเปิดเผยตามกฎหมาย)

สัญญาจะซื้อจะขาย

(ข้อมูลส่วนบุคคล ได้รับความคุ้มครองไม่ต้องเปิดเผยตามกฎหมาย)

สัญญาจะซื้อจะขาย

(ข้อมูลส่วนบุคคล ได้รับความคุ้มครองไม่ต้องเปิดเผยตามกฎหมาย)

สัญญาจะซื้อจะขาย

(ข้อมูลส่วนบุคคล ได้รับความคุ้มครองไม่ต้องเปิดเผยตามกฎหมาย)

สัญญาจะซื้อจะขาย  
(ข้อมูลส่วนบุคคล ได้รับความคุ้มครองไม่ต้องเปิดเผยตามกฎหมาย)

สัญญาจะซื้อจะขาย

(ข้อมูลส่วนบุคคล ได้รับความคุ้มครองไม่ต้องเปิดเผยตามกฎหมาย)



สัญญาจะซื้อจะขาย

(ข้อมูลส่วนบุคคล ได้รับความคุ้มครองไม่ต้องเปิดเผยตามกฎหมาย)

สัญญาจะซื้อจะขาย

(ข้อมูลส่วนบุคคล ได้รับความคุ้มครองไม่ต้องเปิดเผยตามกฎหมาย)

สัญญาจะซื้อจะขาย

(ข้อมูลส่วนบุคคล ได้รับความคุ้มครองไม่ต้องเปิดเผยตามกฎหมาย)

สัญญาจะซื้อจะขาย

(ข้อมูลส่วนบุคคล ได้รับความคุ้มครองไม่ต้องเปิดเผยตามกฎหมาย)

สัญญาจะซื้อจะขาย

(ข้อมูลส่วนบุคคล ได้รับความคุ้มครองไม่ต้องเปิดเผยตามกฎหมาย)

สัญญาจะซื้อจะขาย

(ข้อมูลส่วนบุคคล ได้รับความคุ้มครองไม่ต้องเปิดเผยตามกฎหมาย)

สัญญาจะซื้อจะขาย

(ข้อมูลส่วนบุคคล ได้รับความคุ้มครองไม่ต้องเปิดเผยตามกฎหมาย)

สัญญาจะซื้อจะขาย

(ข้อมูลส่วนบุคคล ได้รับความคุ้มครองไม่ต้องเปิดเผยตามกฎหมาย)



สัญญาจะซื้อจะขาย  
(ข้อมูลส่วนบุคคล ได้รับความคุ้มครองไม่ต้องเปิดเผยตามกฎหมาย)

สัญญาจะซื้อจะขาย  
(ข้อมูลส่วนบุคคล ได้รับความคุ้มครองไม่ต้องเปิดเผยตามกฎหมาย)

สัญญาจะซื้อจะขาย  
(ข้อมูลส่วนบุคคล ได้รับความคุ้มครองไม่ต้องเปิดเผยตามกฎหมาย)

สัญญาจะซื้อจะขาย  
(ข้อมูลส่วนบุคคล ได้รับความคุ้มครองไม่ต้องเปิดเผยตามกฎหมาย)

สัญญาจะซื้อจะขาย  
(ข้อมูลส่วนบุคคล ได้รับความคุ้มครองไม่ต้องเปิดเผยตามกฎหมาย)

สัญญาจะซื้อจะขาย  
(ข้อมูลส่วนบุคคล ได้รับความคุ้มครองไม่ต้องเปิดเผยตามกฎหมาย)

ภาคผนวก ก-3

เอกสารสิทธิ์การระจำยอม

---

## เอกสารสิทธิที่ดิน

(ข้อมูลส่วนบุคคล ได้รับความคุ้มครองไม่ต้องเปิดเผยตามกฎหมาย)



เอกสารสิทธิที่ดิน  
(ข้อมูลส่วนบุคคล ได้รับความคุ้มครองไม่ต้องเปิดเผยตามกฎหมาย)

ภาคผนวก ก-4

## หนังสือยืนยันการจดทะเบียนการจ่ายอม

---

หนังสือยืนยันการจดทะเบียนจำยอม

เขียนที่ เลขที่ 147 หมู่ที่ 6 ตำบลเชิงทะเล  
อำเภอถลาง จังหวัดภูเก็ต

วันที่ 9 เดือนสิงหาคม พ.ศ. 2565

ข้าพเจ้า บริษัท ลายัน กรีน พาร์ค จำกัด โดยนายวาติม บุคไคลโลว กรรมการผู้มีอำนาจ สำนักงานตั้งอยู่ เลขที่ 147 หมู่ที่ 6 ตำบลเชิงทะเล อำเภอถลาง จังหวัดภูเก็ต ได้ดำเนินการซื้อขายที่ดิน โฉนดที่ดินเลขที่ 65126 เลขที่ดิน 427 หน้าสำรวจ 8383 ตั้งอยู่ ตำบลเชิงทะเล อำเภอถลาง จังหวัดภูเก็ต กับ นางวาราดา ปรีณวัชร โดย นายคมกฤษ กล่อมพงษ์ ตามหนังสือสัญญาจะซื้อขายที่ดิน ลงวันที่ 17 มีนาคม 2563 (สิ่งที่แนบมาด้วย 1)

ปัจจุบัน โฉนดที่ดินดังกล่าว ได้ดำเนินการแบ่งแยกโฉนดในนามเดิม และได้รับเอกสารรูปแบบที่กระดาศ บาง (ร.ว. 9) ลงวันที่ 27 มิถุนายน 2565 (สิ่งที่แนบมาด้วย 2) นั้น

ในการนี้ ข้าพเจ้าขอทำหนังสือฉบับนี้ขึ้นเพื่อแสดงว่า หากมีการแบ่งแยกและโอนกรรมสิทธิ์ที่ดินดังกล่าว แล้วเสร็จ ข้าพเจ้ายืนยันว่าจะเพิ่มชื่อเจ้าของกรรมสิทธิ์ที่ดินร่วม และทำการจดทะเบียนที่ดินบางส่วน โดยอยู่ใน บังคับภาระจำยอม เรื่อง ทางเดิน, ทางรถยนต์, ท่อระบายน้ำ, ระบบไฟฟ้า, ระบบประปา และสาธารณูปโภคต่างๆ ให้แก่ โครงการอาคารชุด ลายัน กรีน พาร์ค เฟส 2 ใช้ได้ตลอดอายุของโครงการ

เพื่อเป็นหลักฐาน จึงลงลายมือชื่อไว้เป็นสำคัญต่อหน้าพยาน



X   
ลงชื่อ .....กรรมการผู้มีอำนาจ  
(นายวาติม บุคไคลโลว)

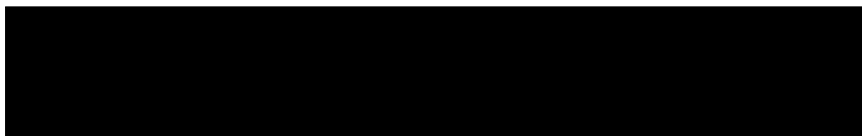
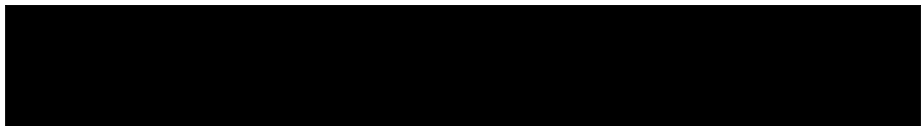

เอกสารสิทธิที่ดิน

(ข้อมูลส่วนบุคคล ได้รับความคุ้มครองไม่ต้องเปิดเผยตามกฎหมาย)

ภาคผนวก ก-5

## หนังสือรับรองความเสียหายข้างเคียง

---

# คู่มือ

## หนังสือรับรองว่าจะรับผิดชอบความเสียหายข้างเคียง เนื่องจากการก่อสร้างอาคาร

.....

เขียนที่ 147 หมู่ที่ 6 ตำบลเชิงทะเล  
อำเภอถลาง จังหวัดภูเก็ต

๖๗ ส.ค. ๒๕๖๕

เรียน นายกองค้การบริหารส่วนตำบลเชิงทะเล

เนื่องด้วย บริษัท เดอะ ภูเก็ต แฟมมิลี การ์เด้น จำกัด กำลังจัดทำรายงานการประเมินผลกระทบสิ่งแวดล้อม เพื่อประกอบการยื่นขออนุญาตก่อสร้างอาคาร โครงการอาคารชุด ลายัน กรีน พาร์ค เฟส 2 เป็นโครงการประกอบกิจการประเภทอาคารชุดเพื่อการค้า จำนวนห้องชุดทั้งหมด 305 ห้องชุด แบ่งเป็น ห้องชุดเพื่อการค้าประเภทห้องพัก จำนวน 302 ห้องชุด และห้องชุดเพื่อการค้าประเภทอื่นๆ จำนวน 3 ห้องชุด ตั้งอยู่บนพื้นที่บางส่วนโฉนดที่ดินเลขที่ 65126 ขนาดพื้นที่โครงการ 7-3-13.20 ไร่ หรือ 12,452.80 ตารางเมตร ตั้งอยู่ที่ หมู่ที่ 6 ตำบลเชิงทะเล อำเภอถลาง จังหวัดภูเก็ต

ข้าพเจ้าขอรับรองว่า จะรับผิดชอบทุกๆ กรณีถ้ามีการก่อสร้างรุกล้ำในที่ดินข้างเคียง รวมทั้งหากเกิดปัญหาน้ำท่วมอันเนื่องมาจากการก่อสร้างในพื้นที่โครงการ ประชาชนได้รับความเจ็บปวดหรือตายจากการก่อสร้าง และถ้ามีการก่อสร้างทำให้อาคารข้างเคียงได้รับความเสียหาย และถ้ามีการก่อสร้างทำให้อาคารข้างเคียงได้รับความเสียหาย ข้าพเจ้าจะทำการซ่อมแซมให้อยู่ในสภาพดีเหมือนเดิม และจะชดใช้ค่าเสียหาย ในเมื่อทำให้ทรัพย์สินของข้างเคียงถูกทำลาย หรือเสียหายเนื่องจากการก่อสร้างครั้งนี้



X 

(ลงชื่อ).....กรรมการผู้มีอำนาจลงนาม  
(นายวาทิม บุคโคลโลว)

(ลงชื่อ).....พยาน

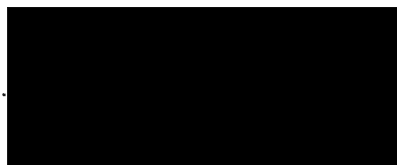

(ลงชื่อ).....พยาน

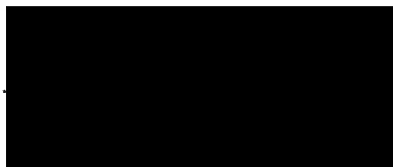

๖๗ ส.ค.

๑๗ ส.ค. ๒๕๖๕

ภาคผนวก ข

แบบรายละเอียดอาคารของโครงการ

และใบประกอบวิชาชีพผู้ออกแบบ

---

ภาคผนวก ข-1

แบบแปลนพื้น แปลนหลังคา รูปด้าน และรูปตัดอาคาร  
แบบขยายบันไดหลัก บันไดหนีไฟ และประตูหนีไฟ

---





อาคาร G

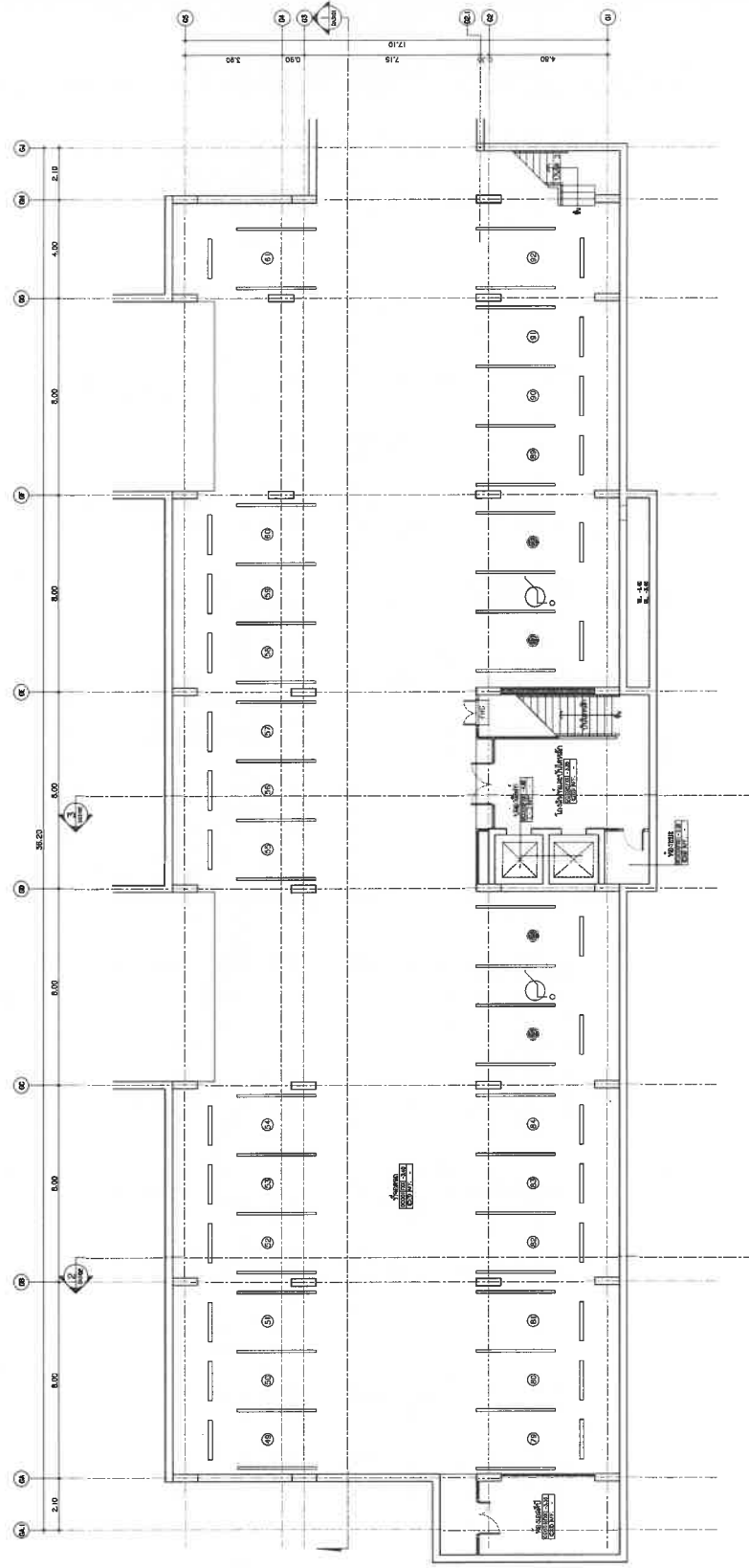

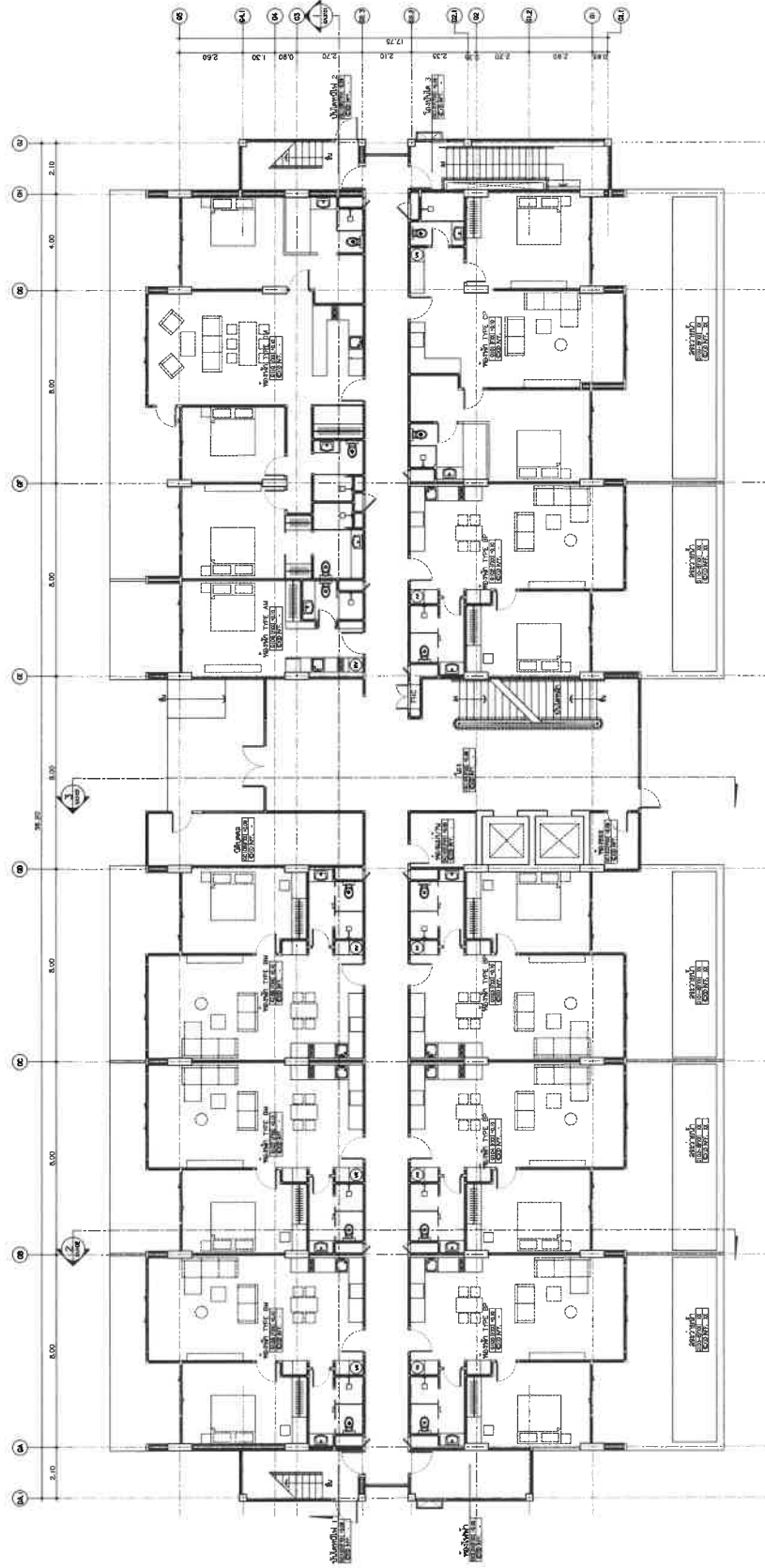

GA2101  
RDM

GA2101  
RDM

GA2101  
RDM

GA2101  
RDM

GA2101  
RDM

GA2101  
RDM

GA2101  
RDM

GA2101  
RDM

GA2101  
RDM

GA2101  
RDM

GA2101  
RDM

GA2101  
RDM

GA2101  
RDM

GA2101  
RDM

GA2101  
RDM

GA2101  
RDM

GA2101  
RDM

GA2101  
RDM

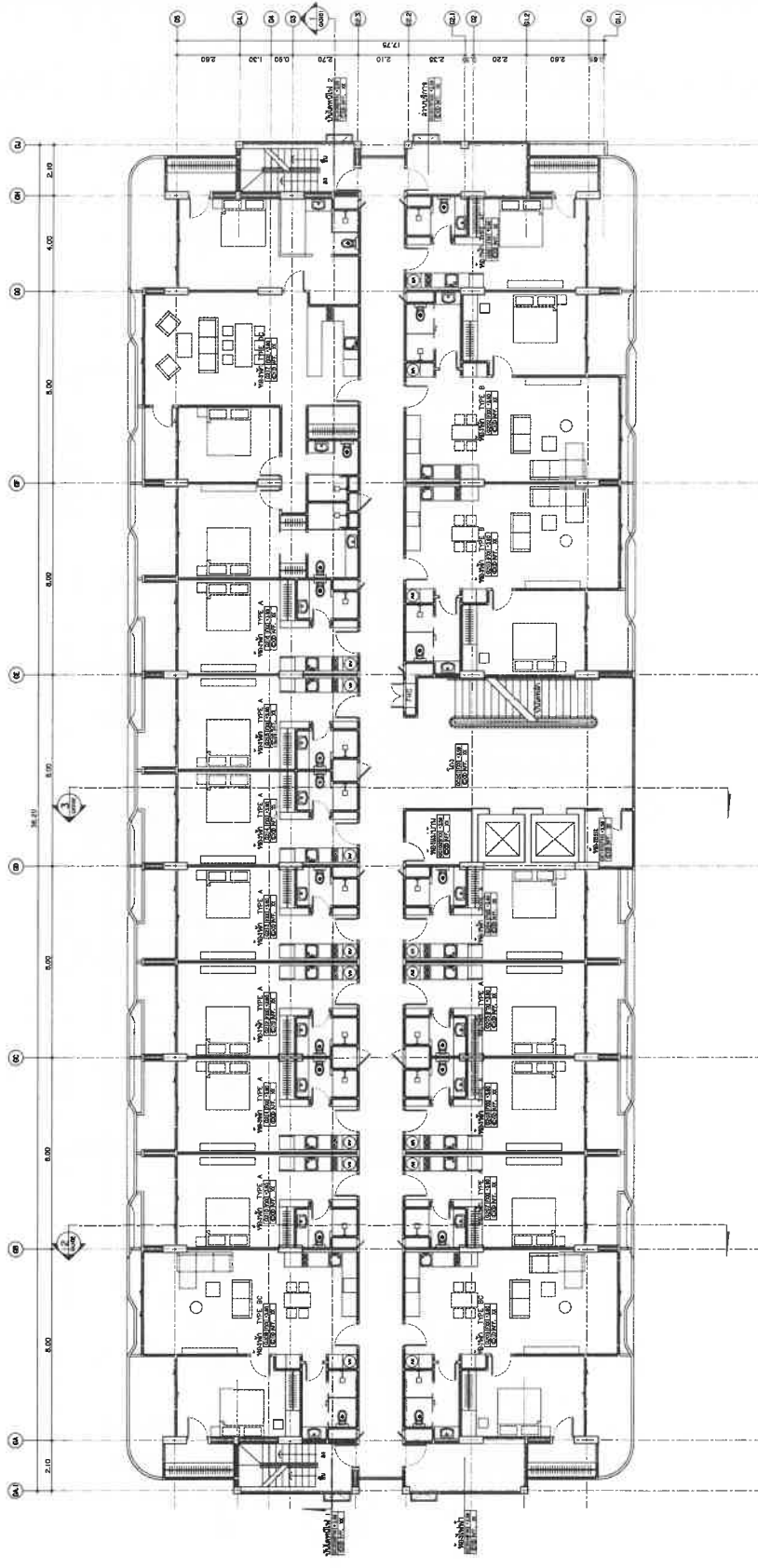



ĐIỀU CHỈNH 2.4.6  
MẪU 1.100

GA2102

ĐIỀU CHỈNH 2.4.6

**LAVAN GREEN PARK**  
PHASE 2  
ĐIỀU CHỈNH 2.4.6

**LAVAN**  
Green Park

**I'ORA**  
ĐIỀU CHỈNH 2.4.6

**RDM**  
ĐIỀU CHỈNH 2.4.6

Ngày: 10/10/2023

Người: 10/10/2023

Ngày: 10/10/2023

Ngày: 10/10/2023

Ngày: 10/10/2023

Ngày: 10/10/2023

Ngày: 10/10/2023

Ngày: 10/10/2023

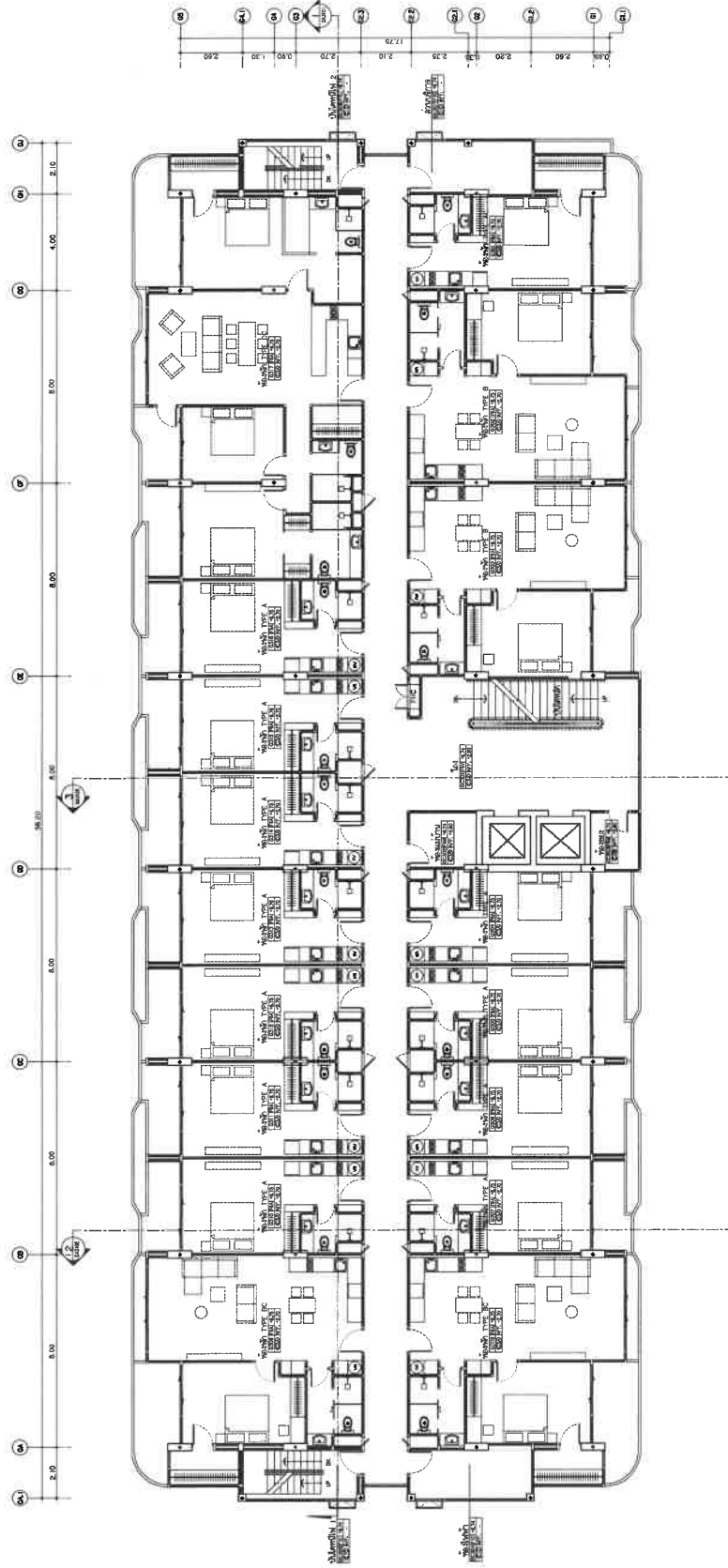

3.5.7  
SCALE 1:1000

GA2103

3.5.7

RDM

I-KORA

LAYAN Green Park

LAYAN GREEN PARK PHASE 2

PHASE 2

PHASE 2

PHASE 2

PHASE 2

PHASE 2

PHASE 2

PHASE 2

PHASE 2

PHASE 2

PHASE 2

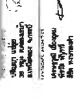









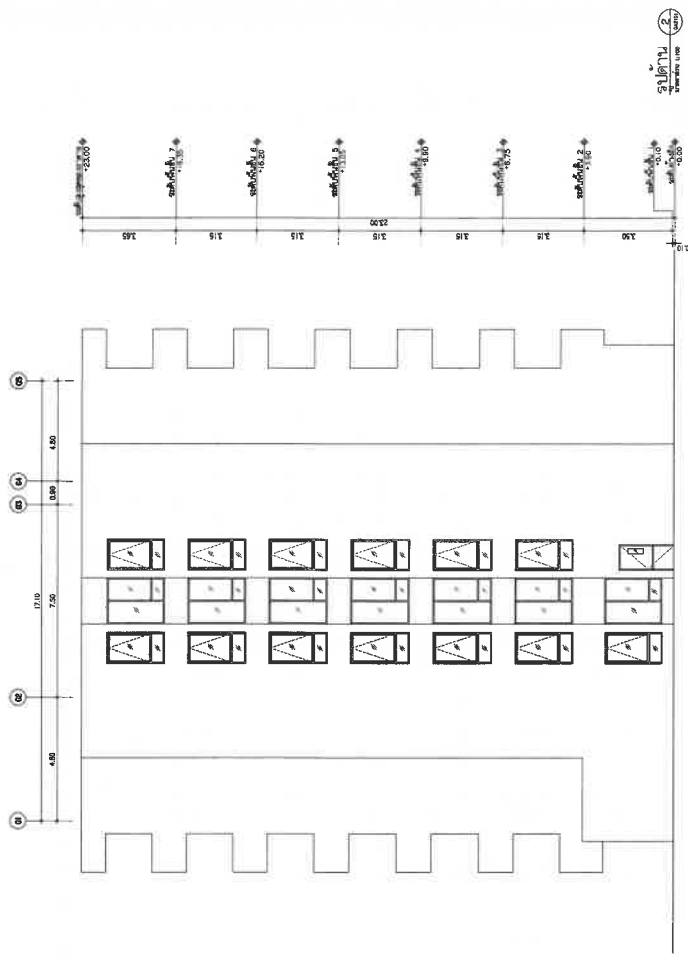
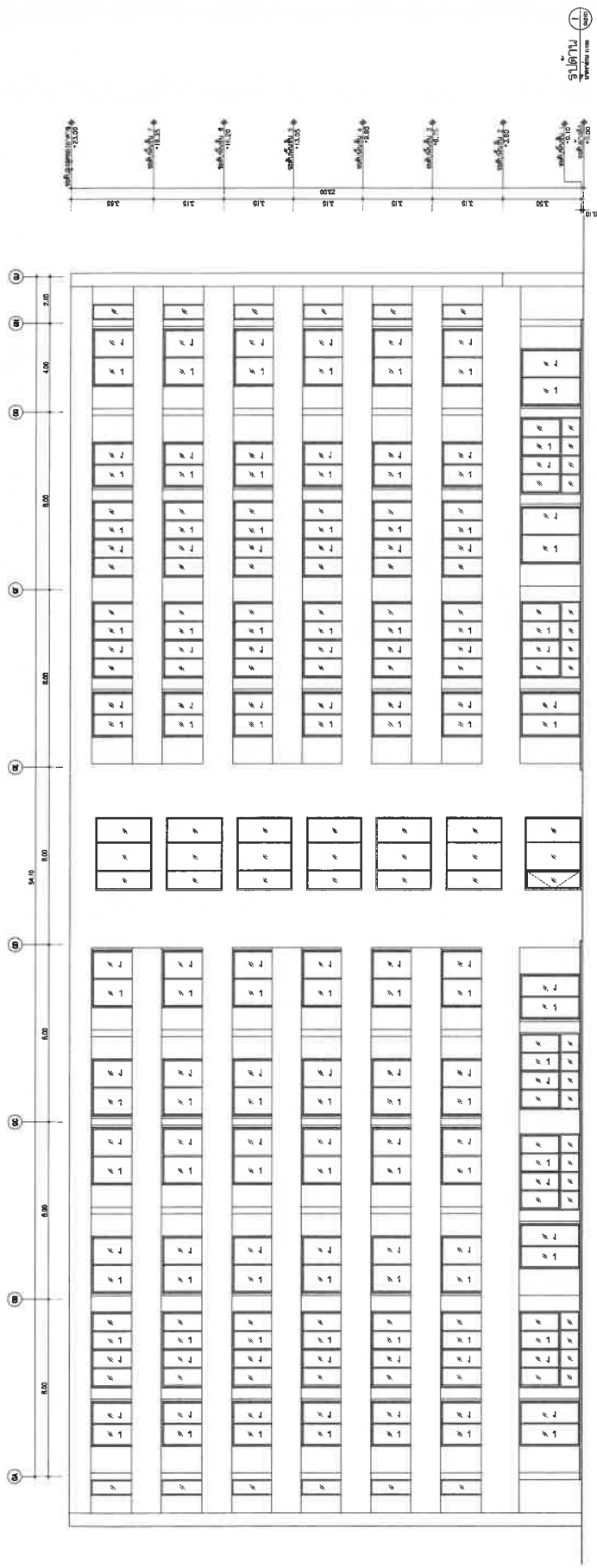



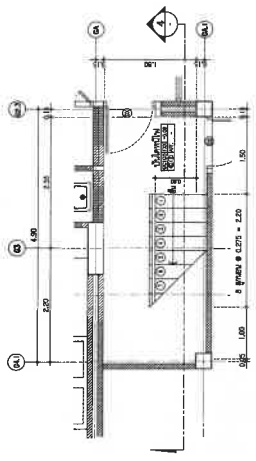
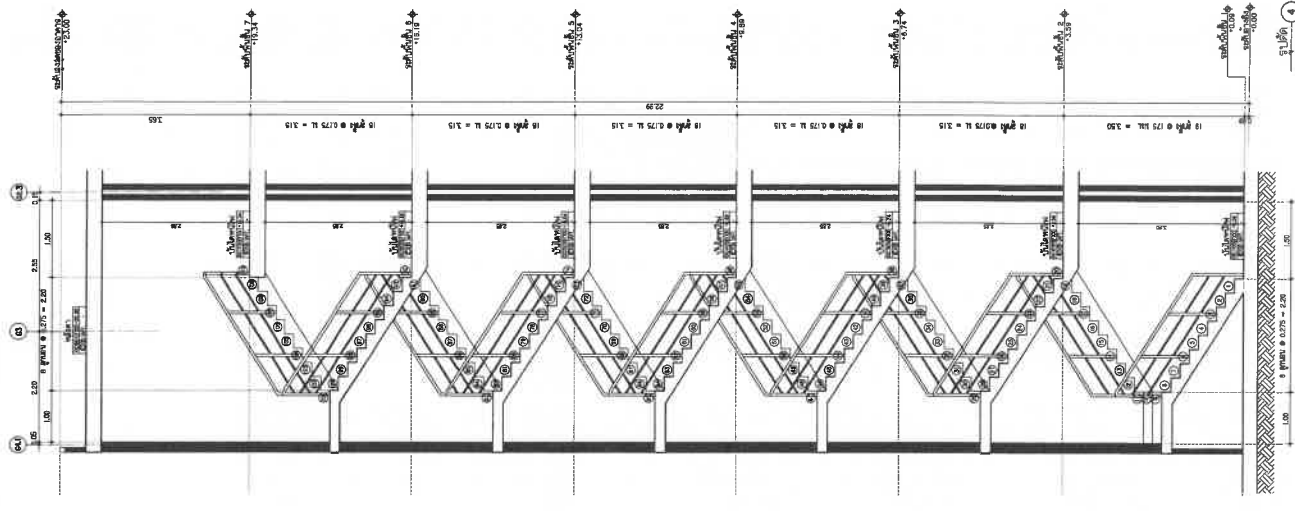

Section 1  
Scale: 1:50

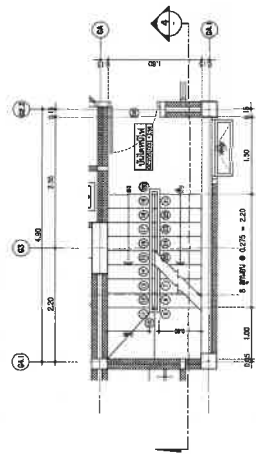

Section 2  
Scale: 1:50

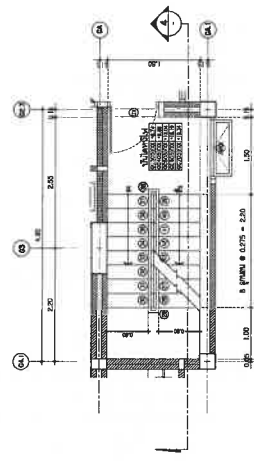

Section 3-7  
Scale: 1:50

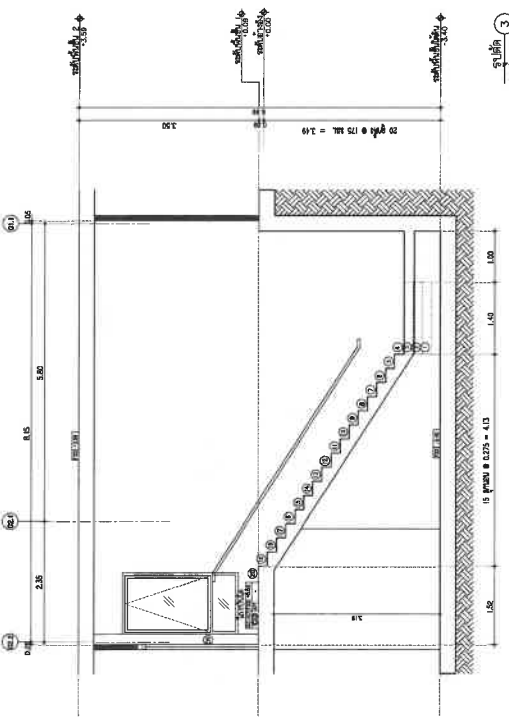

Section 1  
Scale: 1:50

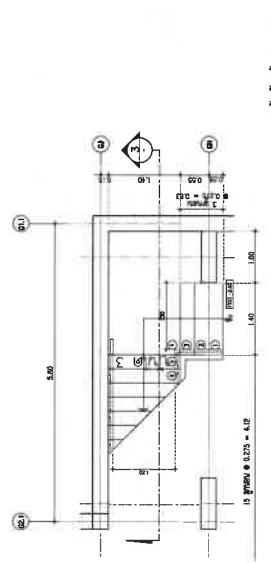

Section 2  
Scale: 1:50

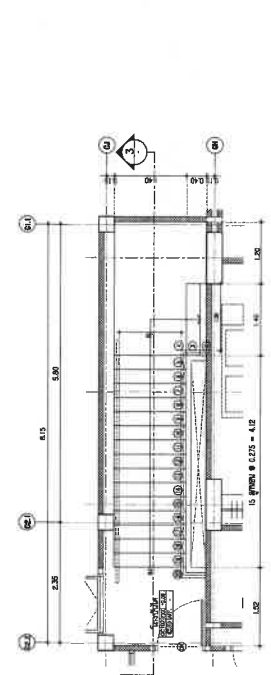

Section 3  
Scale: 1:50

Section 4  
Scale: 1:50





อาคาร H



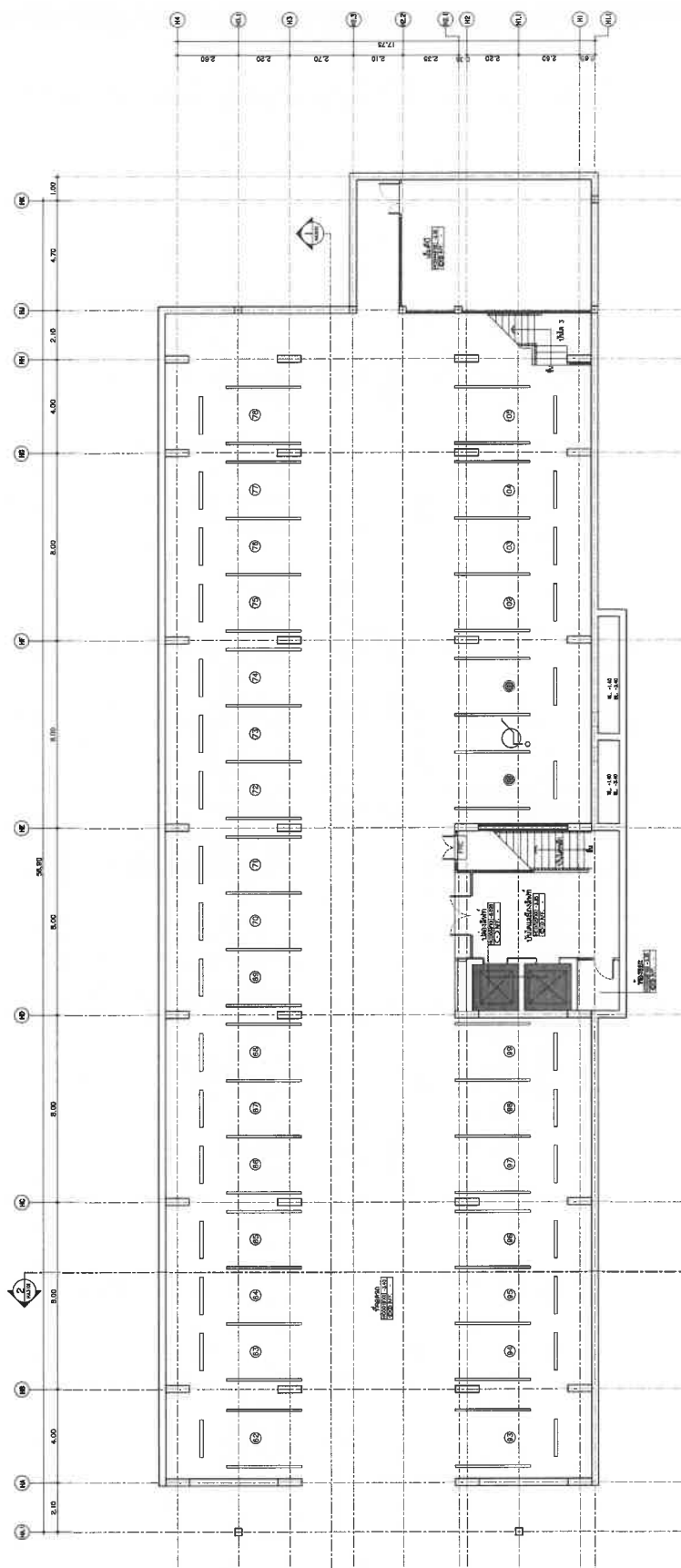



HA2101

สงฆ์กับฆราวาส !

[illegible]

**RDM**

**IXORA**  
10, AV. DES LAMPROIS 11, QUANDAMERVAL,  
CHATELAIN, SARCELLES, 93600  
Tél: 01-47 33 00 22 Fax: 01-47 33 00 23 [www.ixoraparis.com](http://www.ixoraparis.com)



LAYAN GREEN PARK  
PHASE 2  
CONV. QP/18

1980-1981  
1982-1983  
1984-1985  
1986-1987  
1988-1989  
1990-1991  
1992-1993  
1994-1995  
1996-1997  
1998-1999  
2000-2001  
2002-2003  
2004-2005  
2006-2007  
2008-2009  
2010-2011  
2012-2013  
2014-2015  
2016-2017  
2018-2019  
2020-2021  
2022-2023  
2024-2025  
2026-2027  
2028-2029  
2030-2031  
2032-2033  
2034-2035  
2036-2037  
2038-2039  
2040-2041  
2042-2043  
2044-2045  
2046-2047  
2048-2049  
2050-2051  
2052-2053  
2054-2055  
2056-2057  
2058-2059  
2060-2061  
2062-2063  
2064-2065  
2066-2067  
2068-2069  
2070-2071  
2072-2073  
2074-2075  
2076-2077  
2078-2079  
2080-2081  
2082-2083  
2084-2085  
2086-2087  
2088-2089  
2090-2091  
2092-2093  
2094-2095  
2096-2097  
2098-2099  
2100-2101  
2102-2103  
2104-2105  
2106-2107  
2108-2109  
2110-2111  
2112-2113  
2114-2115  
2116-2117  
2118-2119  
2120-2121  
2122-2123  
2124-2125  
2126-2127  
2128-2129  
2130-2131  
2132-2133  
2134-2135  
2136-2137  
2138-2139  
2140-2141  
2142-2143  
2144-2145  
2146-2147  
2148-2149  
2150-2151  
2152-2153  
2154-2155  
2156-2157  
2158-2159  
2160-2161  
2162-2163  
2164-2165  
2166-2167  
2168-2169  
2170-2171  
2172-2173  
2174-2175  
2176-2177  
2178-2179  
2180-2181  
2182-2183  
2184-2185  
2186-2187  
2188-2189  
2190-2191  
2192-2193  
2194-2195  
2196-2197  
2198-2199  
2200-2201  
2202-2203  
2204-2205  
2206-2207  
2208-2209  
2210-2211  
2212-2213  
2214-2215  
2216-2217  
2218-2219  
2220-2221  
2222-2223  
2224-2225  
2226-2227  
2228-2229  
2230-2231  
2232-2233  
2234-2235  
2236-2237  
2238-2239  
2240-2241  
2242-2243  
2244-2245  
2246-2247  
2248-2249  
2250-2251  
2252-2253  
2254-2255  
2256-2257  
2258-2259  
2260-2261  
2262-2263  
2264-2265  
2266-2267  
2268-2269  
2270-2271  
2272-2273  
2274-2275  
2276-2277  
2278-2279  
2280-2281  
2282-2283  
2284-2285  
2286-2287  
2288-2289  
2290-2291  
2292-2293  
2294-2295  
2296-2297  
2298-2299  
2300-2301  
2302-2303  
2304-2305  
2306-2307  
2308-2309  
2310-2311  
2312-2313  
2314-2315  
2316-2317  
2318-2319  
2320-2321  
2322-2323  
2324-2325  
2326-2327  
2328-2329  
2330-2331  
2332-2333  
2334-2335  
2336-2337  
2338-2339  
2340-2341  
2342-2343  
2344-2345  
2346-2347  
2348-2349  
2350-2351  
2352-2353  
2354-2355  
2356-2357  
2358-2359  
2360-2361  
2362-2363  
2364-2365  
2366-2367  
2368-2369  
2370-2371  
2372-2373  
2374-2375  
2376-2377  
2378-2379  
2380-2381  
2382-2383  
2384-2385  
2386-2387  
2388-2389  
2390-2391  
2392-2393  
2394-2395  
2396-2397  
2398-2399  
2400-2401  
2402-2403  
2404-2405  
2406-2407  
2408-2409  
2410-2411  
2412-2413  
2414-2415  
2416-2417  
2418-2419  
2420-2421  
2422-2423  
2424-2425  
2426-2427  
2428-2429  
2430-2431  
2432-2433  
2434-2435  
2436-2437  
2438-2439  
2440-2441  
2442-2443  
2444-2445  
2446-2447  
2448-2449  
2450-2451  
2452-2453  
2454-2455  
2456-2457  
2458-2459  
2460-2461  
2462-2463  
2464-2465  
2466-2467  
2468-2469  
2470-2471  
2472-2473  
2474-2475  
2476-2477  
2478-2479  
2480-2481  
2482-2483  
2484-2485  
2486-2487  
2488-2489  
2490-2491  
2492-2493  
2494-2495  
2496-2497  
2498-2499  
2500-2501  
2502-2503  
2504-2505  
2506-2507  
2508-2509  
2510-2511  
2512-2513  
2514-2515  
2516-2517  
2518-2519  
2520-2521  
2522-2523  
2524-2525  
2526-2527  
2528-2529  
2530-2531  
2532-2533  
2534-2535  
2536-2537  
2538-2539  
2540-2541  
2542-2543  
2544-2545  
2546-2547  
2548-2549  
2550-2551  
2552-2553  
2554-2555  
2556-2557  
2558-2559  
2560-2561  
2562-2563  
2564-2565  
2566-2567  
2568-2569  
2570-2571  
2572-2573  
2574-2575  
2576-2577  
2578-2579  
2580-2581  
2582-2583  
2584-2585  
2586-2587  
2588-2589  
2590-2591  
2592-2593  
2594-2595  
2596-2597  
2598-2599  
2600-2601  
2602-2603  
2604-2605  
2606-2607  
2608-2609  
2610-2611  
2612-2613  
2614-2615  
2616-2617  
2618-2619  
2620-2621  
2622-2623  
2624-2625  
2626-2627  
2628-2629  
2630-2631  
2632-2633  
2634-2635  
2636-2637  
2638-2639  
2640-2641  
2642-2643  
2644-2645  
2646-2647  
2648-2649  
2650-2651  
2652-2653  
2654-2655  
2656-2657  
2658-2659  
2660-2661  
2662-2663  
2664-2665  
2666-2667  
2668-2669  
2670-2671  
2672-2673  
2674-2675  
2676-2677  
2678-2679  
2680-2681  
2682-2683  
2684-2685  
2686-2687  
2688-2689  
2690-2691  
2692-2693  
2694-2695  
2696-2697  
2698-2699  
2700-2701  
2702-2703  
2704-2705  
2706-2707  
2708-2709  
2710-2711  
2712-2713  
2714-2715  
2716-2717  
2718-2719  
2720-2721  
2722-2723  
27

Year	1970	1971	1972	1973	1974	1975	1976	1977	1978	1979	1980	1981	1982	1983	1984	1985	1986	1987	1988	1989	1990	1991	1992	1993	1994	1995	1996	1997	1998	1999	2000	2001	2002	2003	2004	2005	2006	2007	2008	2009	2010	2011	2012	2013	2014	2015	2016	2017	2018	2019	2020	2021	2022	2023	2024	2025	2026	2027	2028	2029	2030	2031	2032	2033	2034	2035	2036	2037	2038	2039	2040	2041	2042	2043	2044	2045	2046	2047	2048	2049	2050	2051	2052	2053	2054	2055	2056	2057	2058	2059	2060	2061	2062	2063	2064	2065	2066	2067	2068	2069	2070	2071	2072	2073	2074	2075	2076	2077	2078	2079	2080	2081	2082	2083	2084	2085	2086	2087	2088	2089	2090	2091	2092	2093	2094	2095	2096	2097	2098	2099	2100
1970	1971	1972	1973	1974	1975	1976	1977	1978	1979	1980	1981	1982	1983	1984	1985	1986	1987	1988	1989	1990	1991	1992	1993	1994	1995	1996	1997	1998	1999	2000	2001	2002	2003	2004	2005	2006	2007	2008	2009	2010	2011	2012	2013	2014	2015	2016	2017	2018	2019	2020	2021	2022	2023	2024	2025	2026	2027	2028	2029	2030	2031	2032	2033	2034	2035	2036	2037	2038	2039	2040	2041	2042	2043	2044	2045	2046	2047	2048	2049	2050	2051	2052	2053	2054	2055	2056	2057	2058	2059	2060	2061	2062	2063	2064	2065	2066	2067	2068	2069	2070	2071	2072	2073	2074	2075	2076	2077	2078	2079	2080	2081	2082	2083	2084	2085	2086	2087	2088	2089	2090	2091	2092	2093	2094	2095	2096	2097	2098	2099	2100	

upstream of  
gate was  
mudgy stream

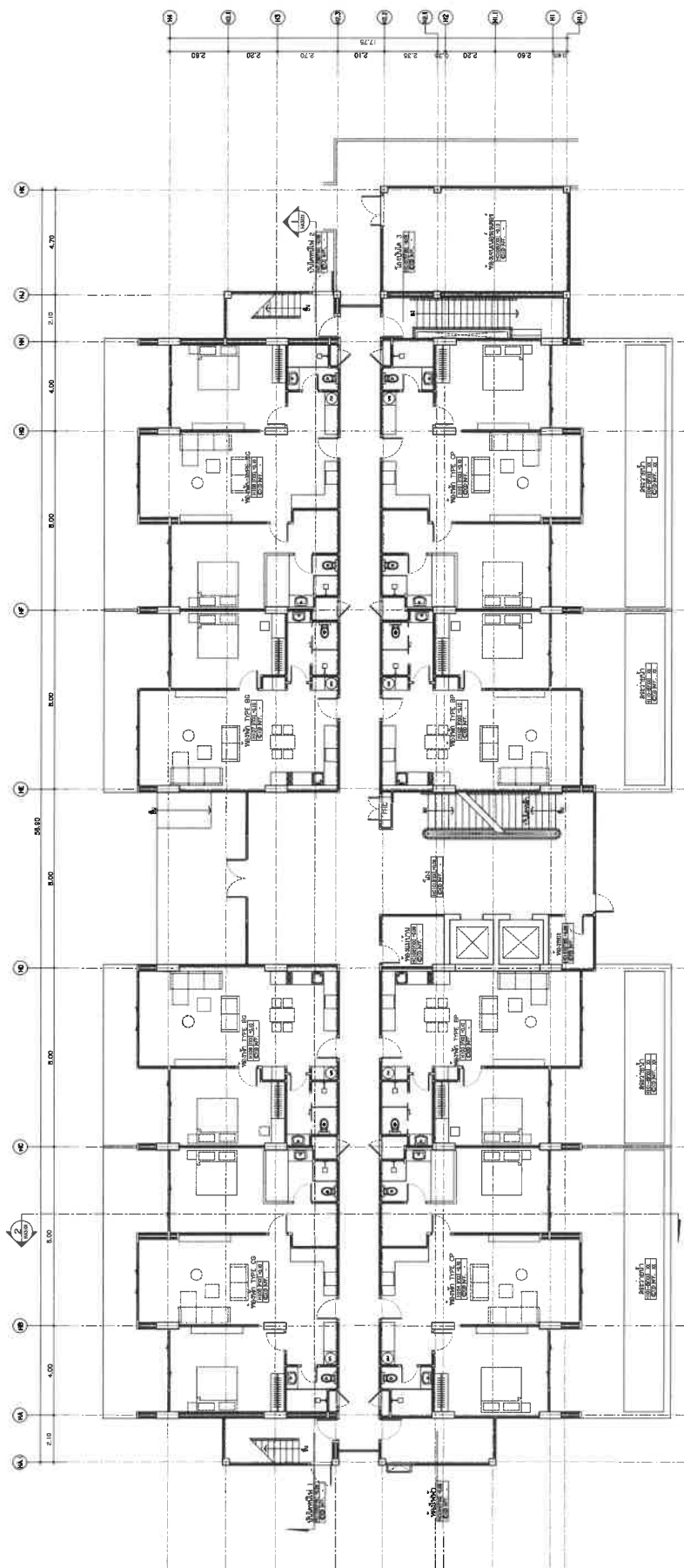

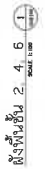
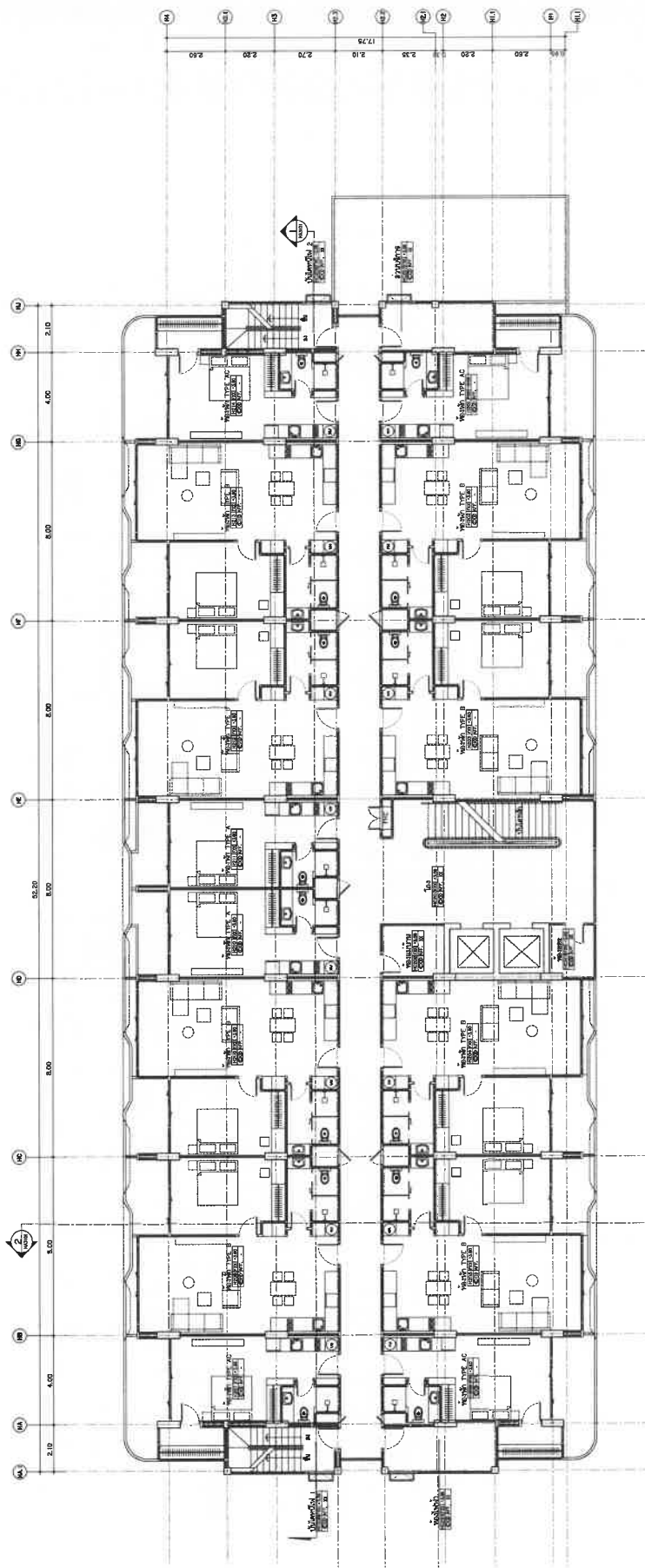
[illegible]



HA2103	3.5.7
--------	-------

โรงเรียน 3.5.7

25 S.E. DRUM FA ROAD, CHALLOWS, MAJAGO  
PHONE: 873 2320 TEL/FAX: 004-3833088

35,770 90 LUGLIO 23, QUARTIERA 304,  
CHICAGO, ILLINOIS, 1960

Green Park

சென்னை மாநகராட்சி

A.000 2452

1. **Introduction**  
 2. **Methodology**  
 3. **Results**  
 4. **Discussion**  
 5. **Conclusion**

500,000

1998

2-2

...the ...

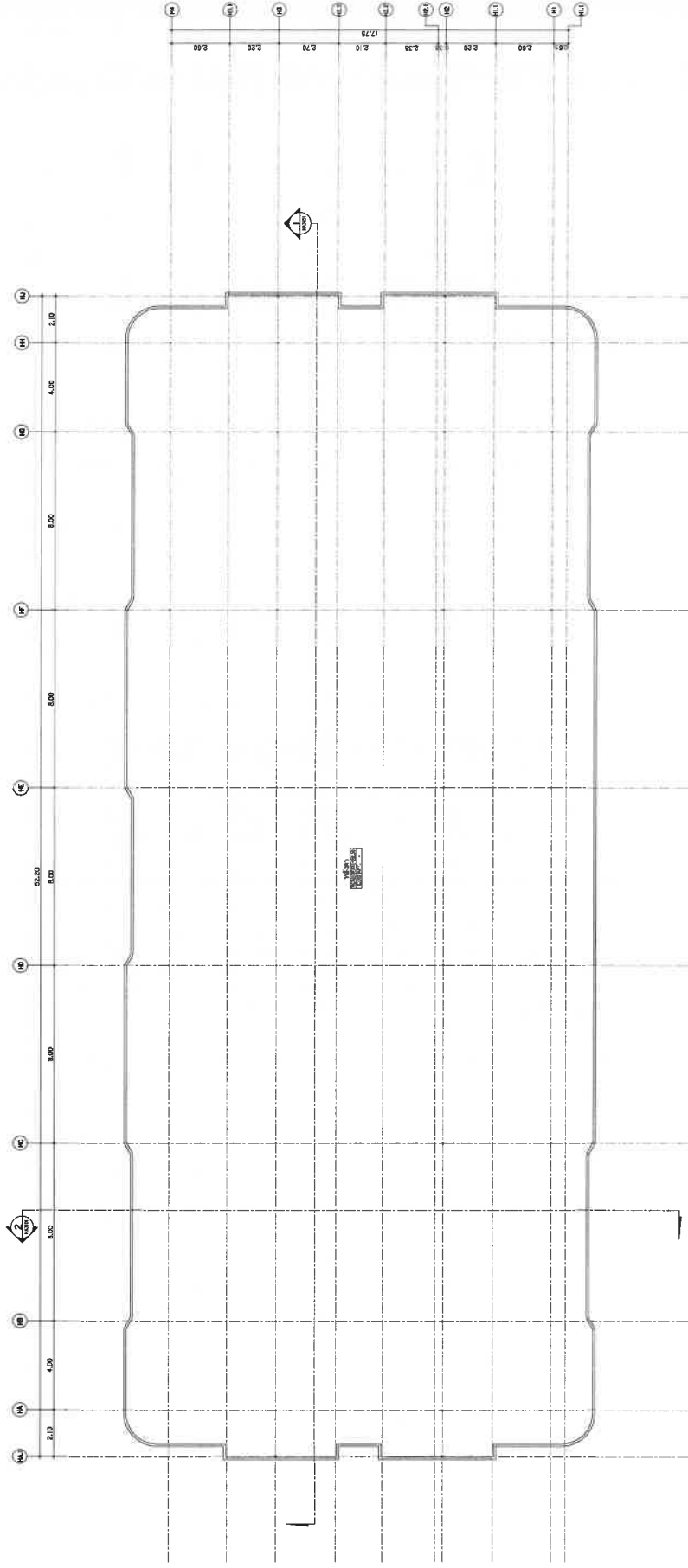

Station 1	Station 2	Station 3	Station 4	Station 5	Station 6	Station 7	Station 8	Station 9	Station 10	Station 11	Station 12	Station 13	Station 14	Station 15	Station 16	Station 17	Station 18	Station 19	Station 20	Station 21	Station 22	Station 23	Station 24	Station 25	Station 26	Station 27	Station 28	Station 29	Station 30	Station 31	Station 32	Station 33	Station 34	Station 35	Station 36	Station 37	Station 38	Station 39	Station 40	Station 41	Station 42	Station 43	Station 44	Station 45	Station 46	Station 47	Station 48	Station 49	Station 50	Station 51	Station 52	Station 53	Station 54	Station 55	Station 56	Station 57	Station 58	Station 59	Station 60	Station 61	Station 62	Station 63	Station 64	Station 65	Station 66	Station 67	Station 68	Station 69	Station 70	Station 71	Station 72	Station 73	Station 74	Station 75	Station 76	Station 77	Station 78	Station 79	Station 80	Station 81	Station 82	Station 83	Station 84	Station 85	Station 86	Station 87	Station 88	Station 89	Station 90	Station 91	Station 92	Station 93	Station 94	Station 95	Station 96	Station 97	Station 98	Station 99	Station 100
Station 1	Station 2	Station 3	Station 4	Station 5	Station 6	Station 7	Station 8	Station 9	Station 10	Station 11	Station 12	Station 13	Station 14	Station 15	Station 16	Station 17	Station 18	Station 19	Station 20	Station 21	Station 22	Station 23	Station 24	Station 25	Station 26	Station 27	Station 28	Station 29	Station 30	Station 31	Station 32	Station 33	Station 34	Station 35	Station 36	Station 37	Station 38	Station 39	Station 40	Station 41	Station 42	Station 43	Station 44	Station 45	Station 46	Station 47	Station 48	Station 49	Station 50	Station 51	Station 52	Station 53	Station 54	Station 55	Station 56	Station 57	Station 58	Station 59	Station 60	Station 61	Station 62	Station 63	Station 64	Station 65	Station 66	Station 67	Station 68	Station 69	Station 70	Station 71	Station 72	Station 73	Station 74	Station 75	Station 76	Station 77	Station 78	Station 79	Station 80	Station 81	Station 82	Station 83	Station 84	Station 85	Station 86	Station 87	Station 88	Station 89	Station 90	Station 91	Station 92	Station 93	Station 94	Station 95	Station 96	Station 97	Station 98	Station 99	Station 100

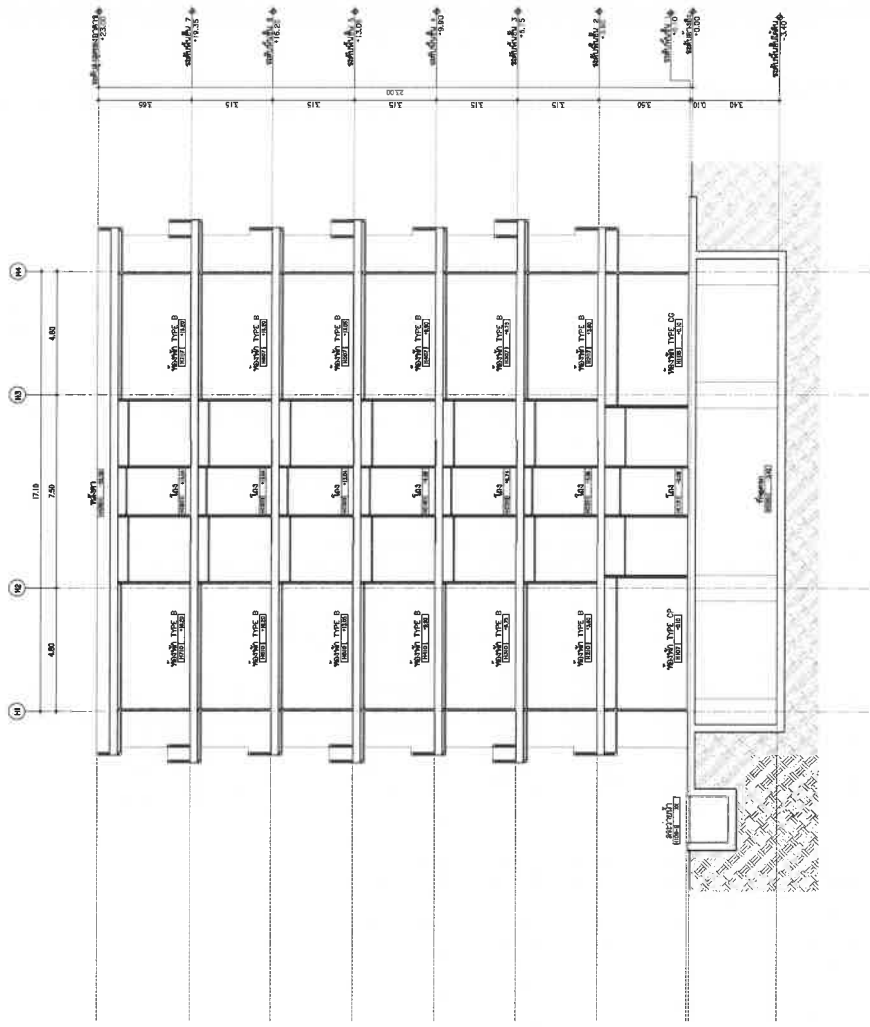

หน้า 2

<p>โครงการ: LAYAN GREEN PARK PHASE 2</p> <p>พื้นที่: 1,000 ตารางวา</p> <p>วันที่: 15/05/2565</p>		<p>HA3102</p>	
<p>บริษัท: RDM</p> <p>เลขที่: 123456789</p>		<p>หน้า 2</p>	
<p>โครงการ: LAYAN GREEN PARK PHASE 2</p> <p>พื้นที่: 1,000 ตารางวา</p> <p>วันที่: 15/05/2565</p>		<p>หน้า 2</p>	

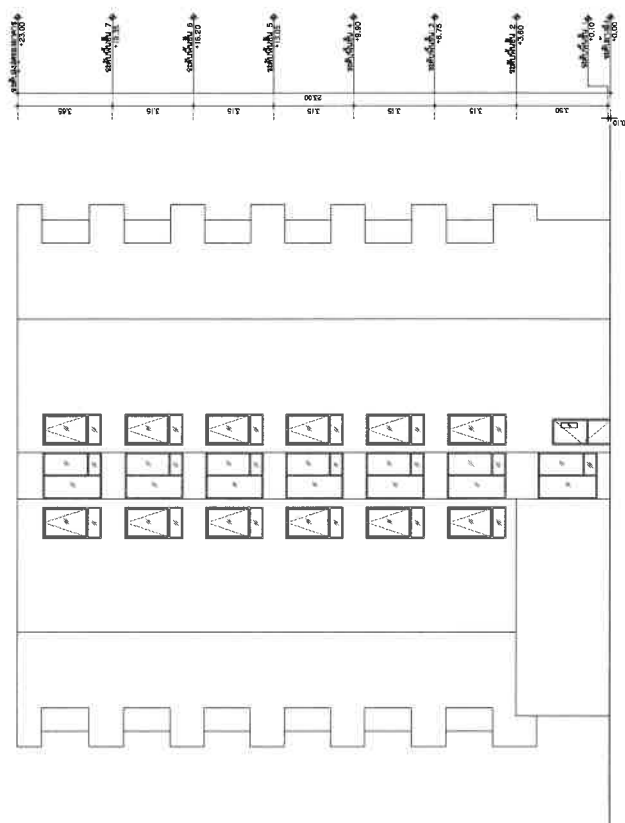
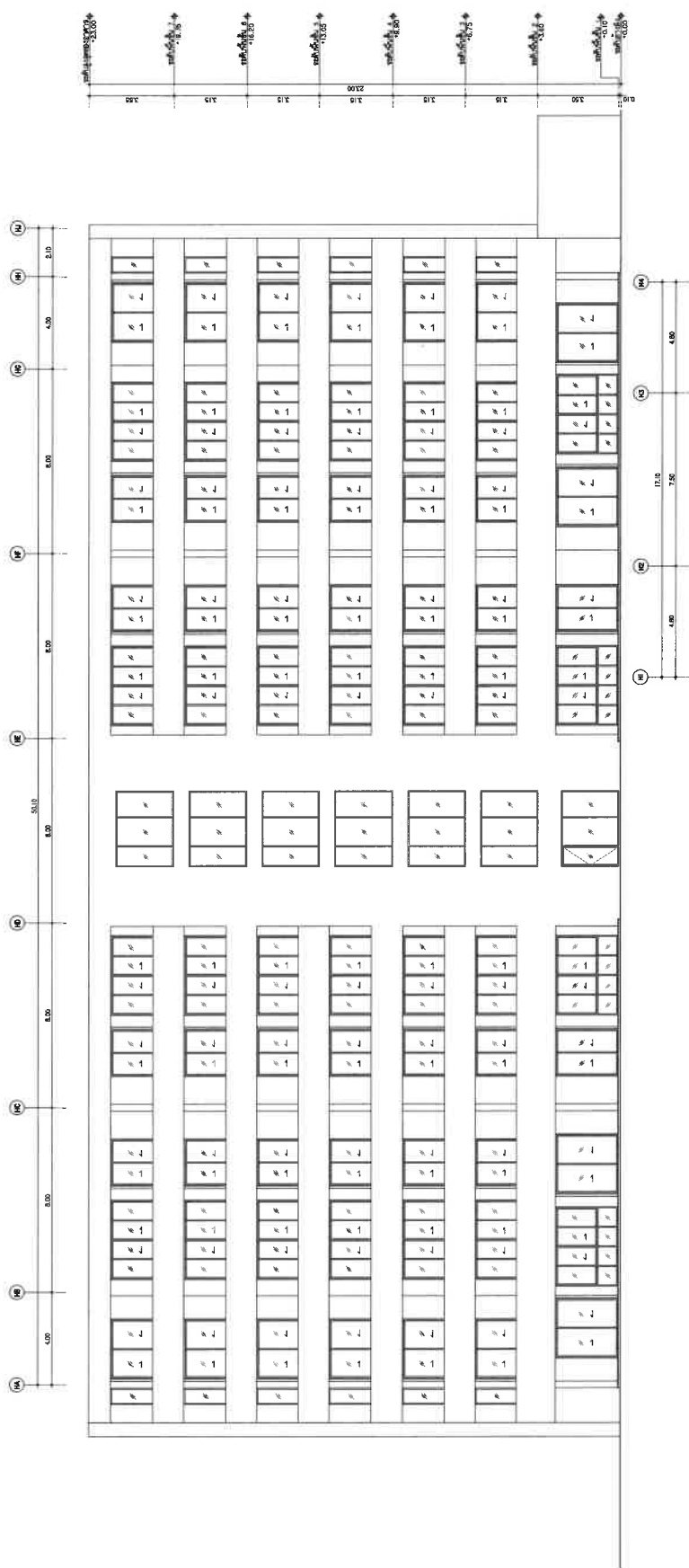



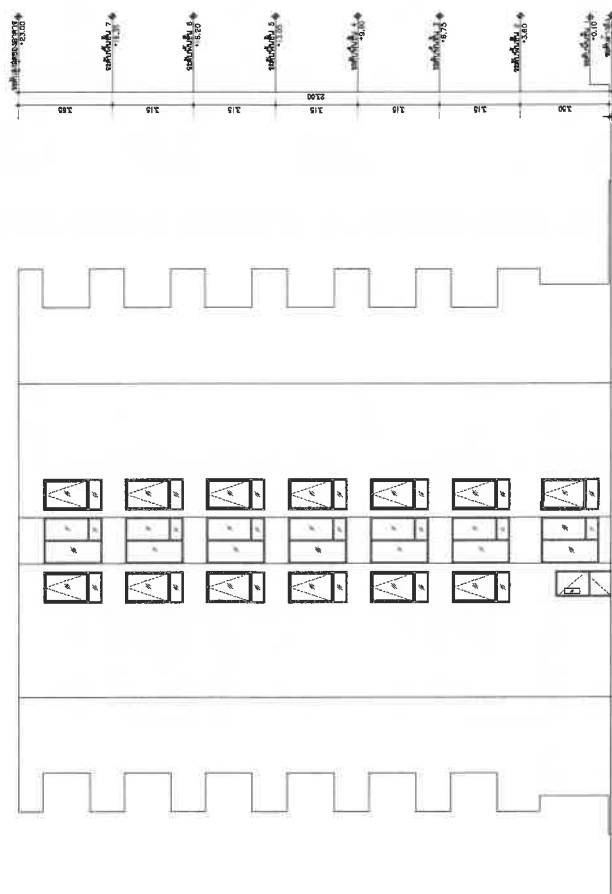
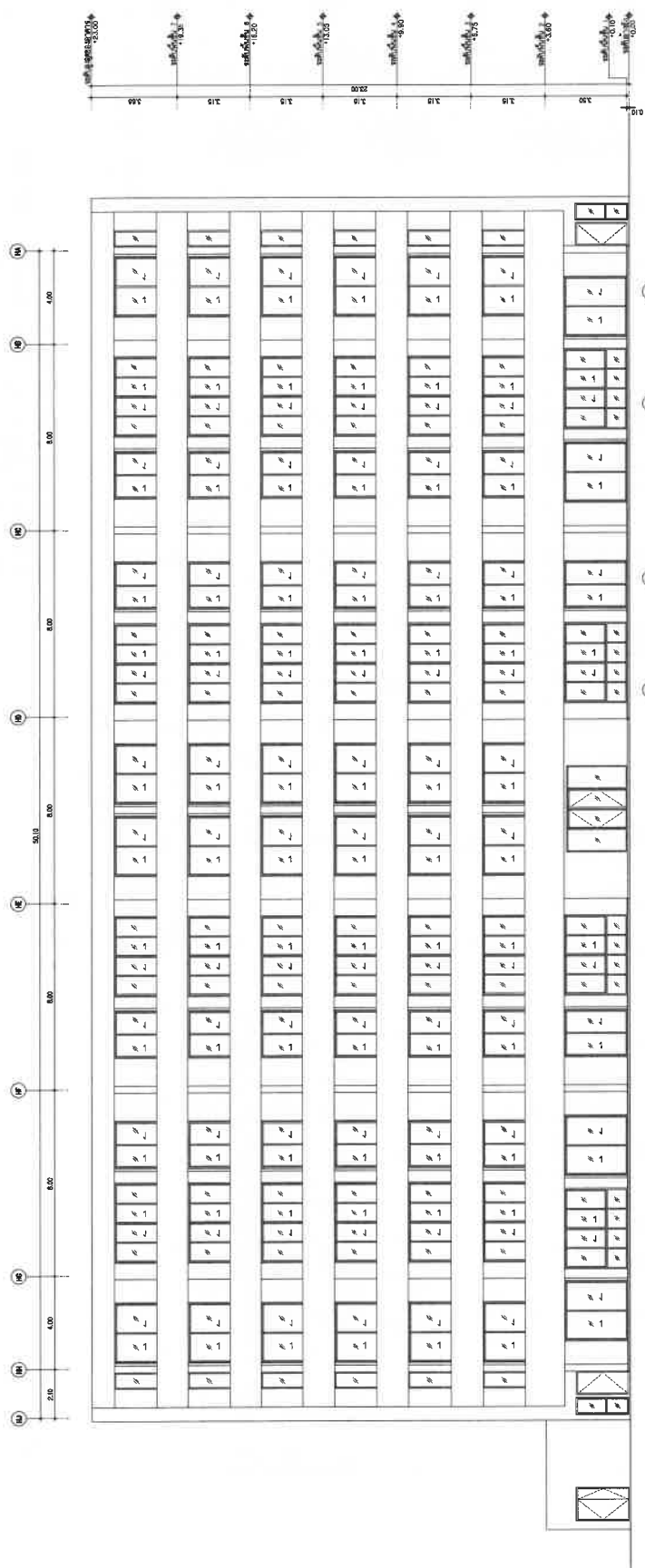

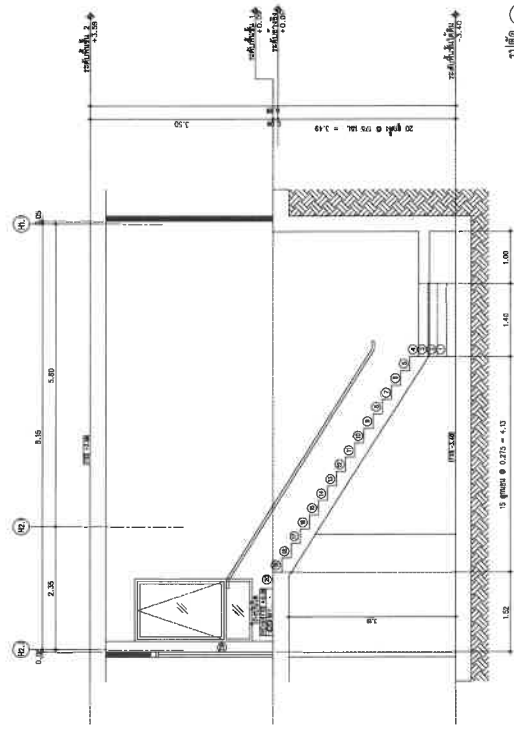

ตัดตามแนวนอน 1  
SCALE 1:100

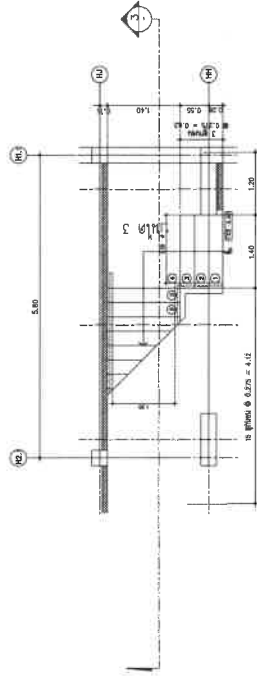

ตัดตามแนวนอน 2  
SCALE 1:100

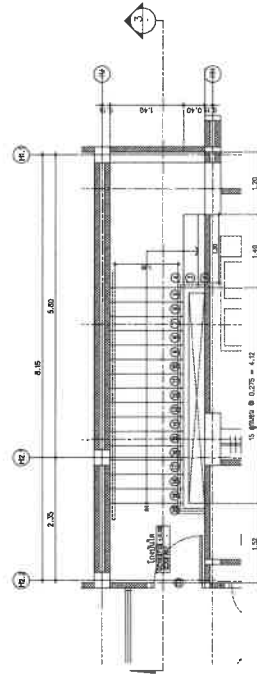

ตัดตามแนวนอน 3  
SCALE 1:100

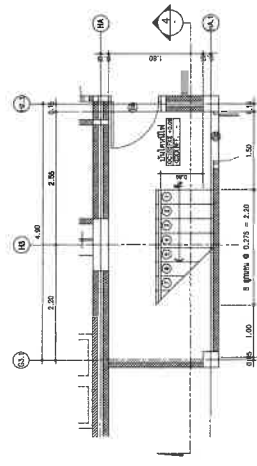

ตัดตามแนวนอน 1  
SCALE 1:100

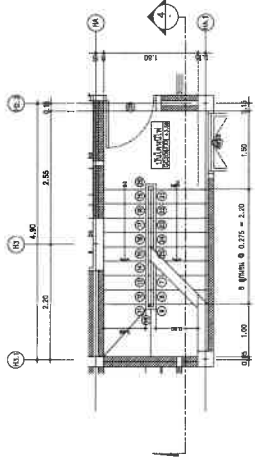

ตัดตามแนวนอน 2  
SCALE 1:100

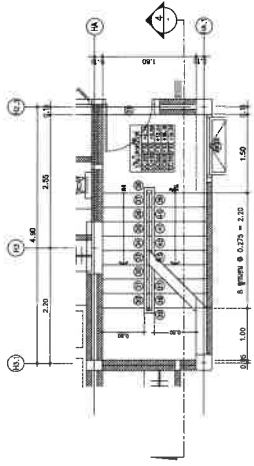

ตัดตามแนวนอน 3-7  
SCALE 1:100

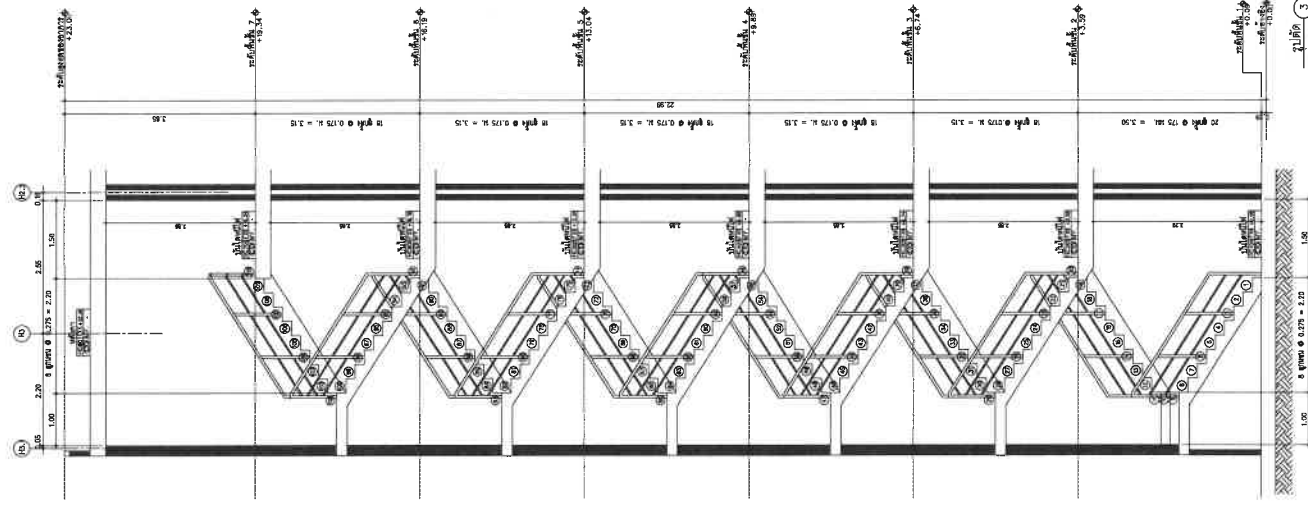

ตัดตามแนวนอน 1  
SCALE 1:100

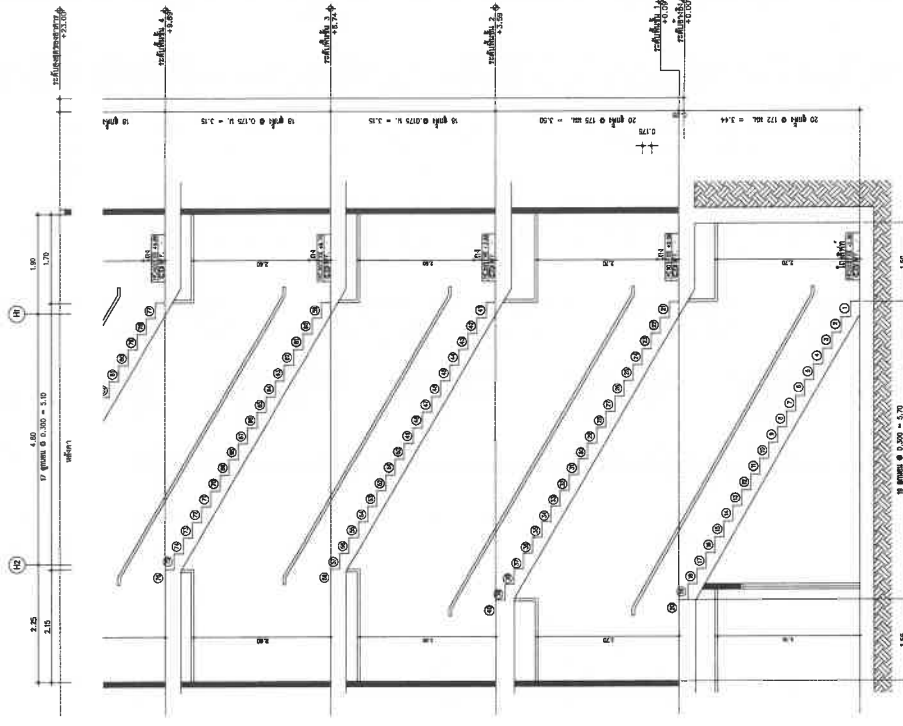
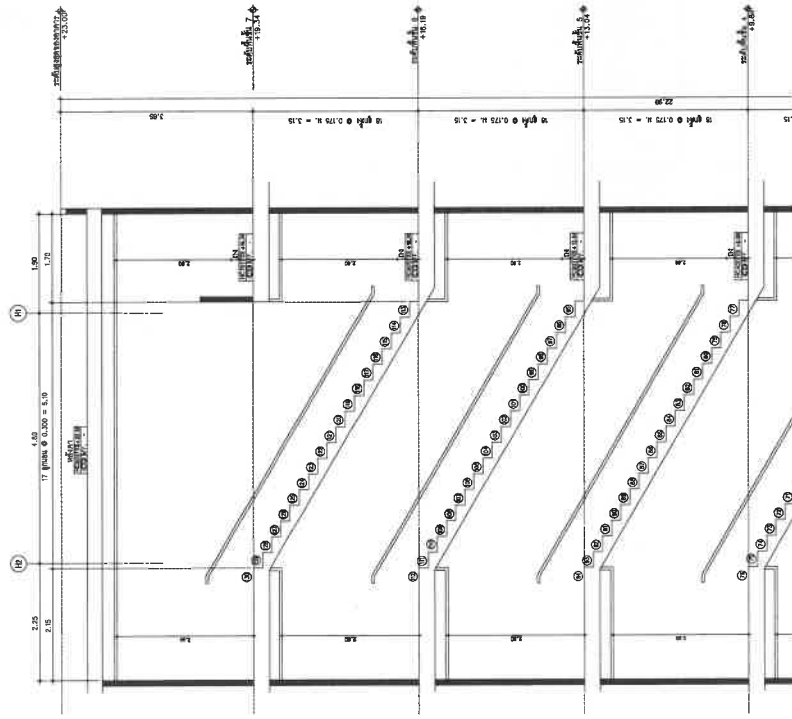

รูปตัด 4

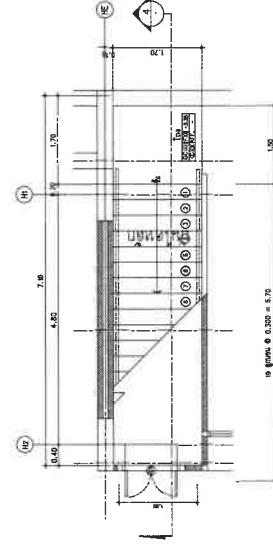

ผังพจนานุกรม 1

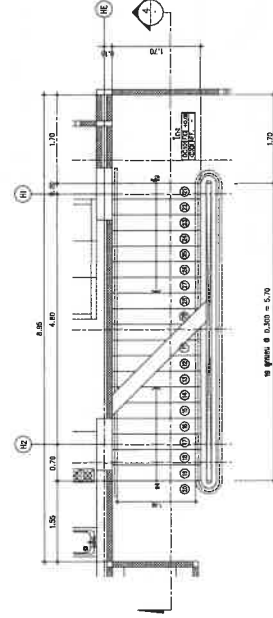

หน้า 1 จาก 2

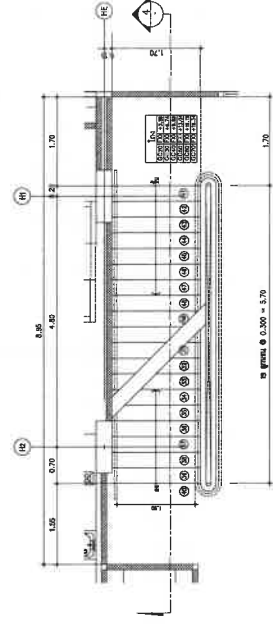

ผังพื้น 2-7 3



อาคาร J1





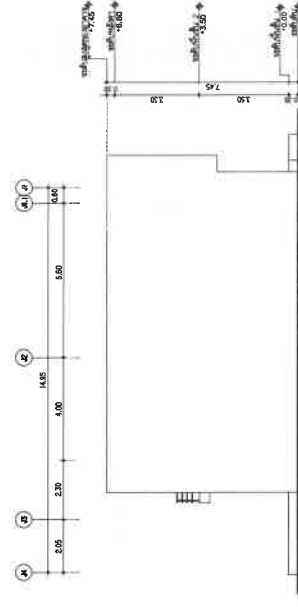
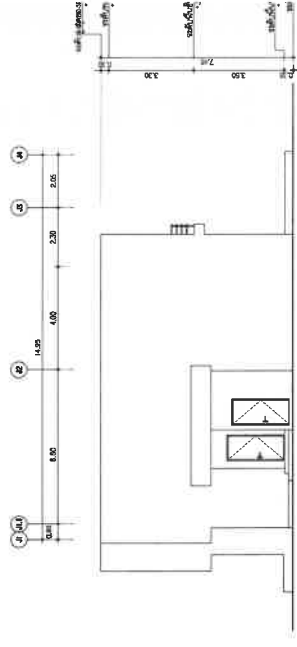
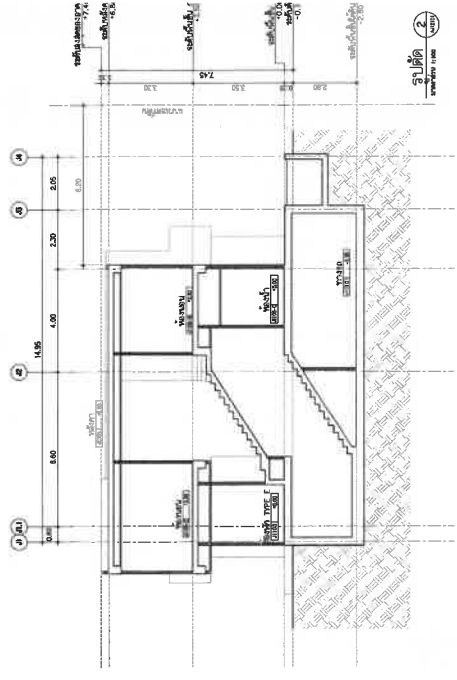
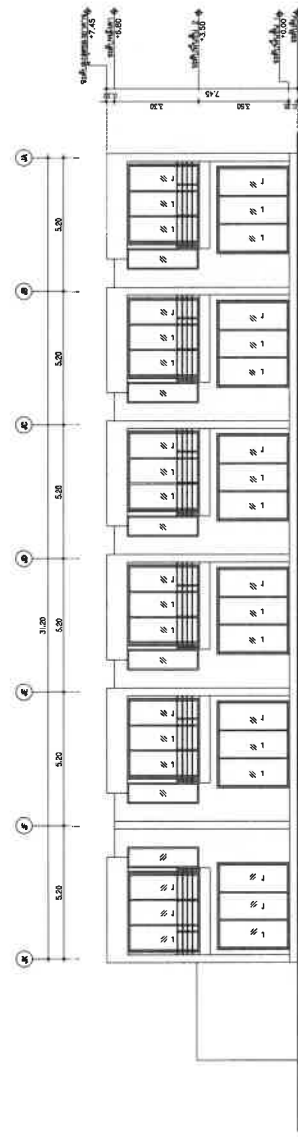
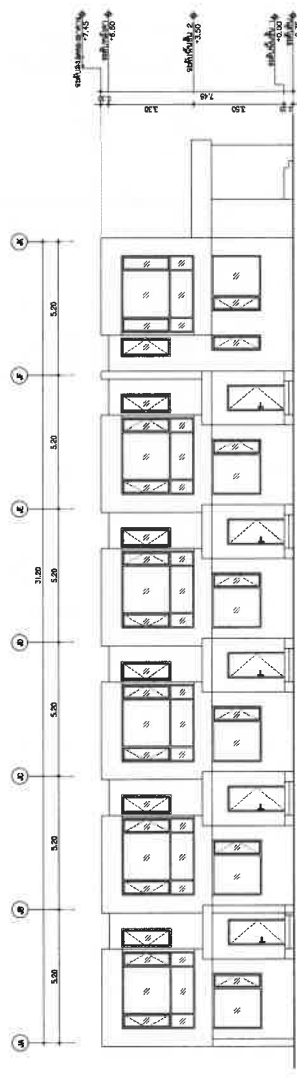
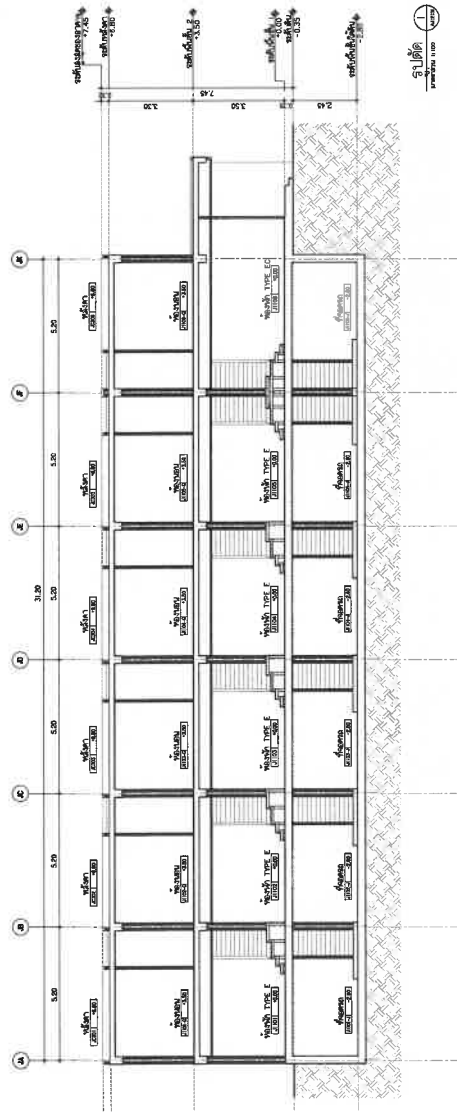





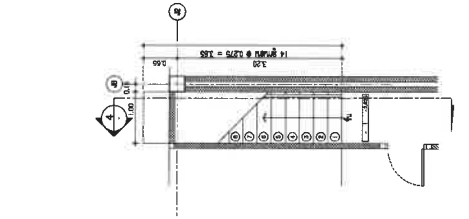

สงวนลิขสิทธิ์  
Copyright © 2008

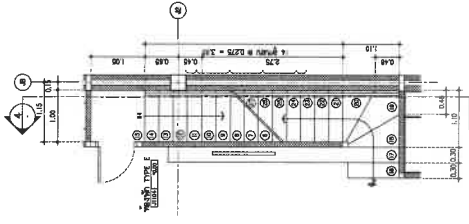

Page 2 of 2

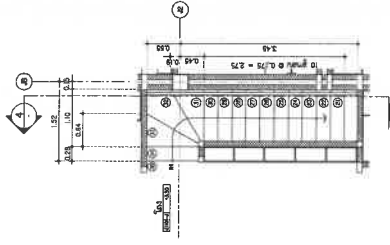

ผังพื้นฐาน 2 3

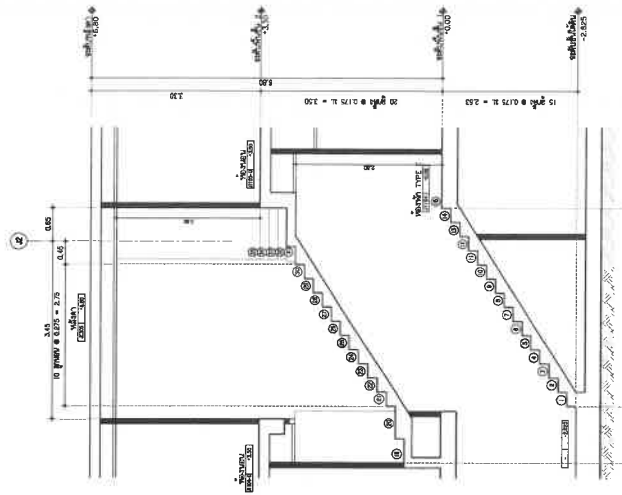

รูปที่ 4  
ขนาด 1:50

อาคาร J2

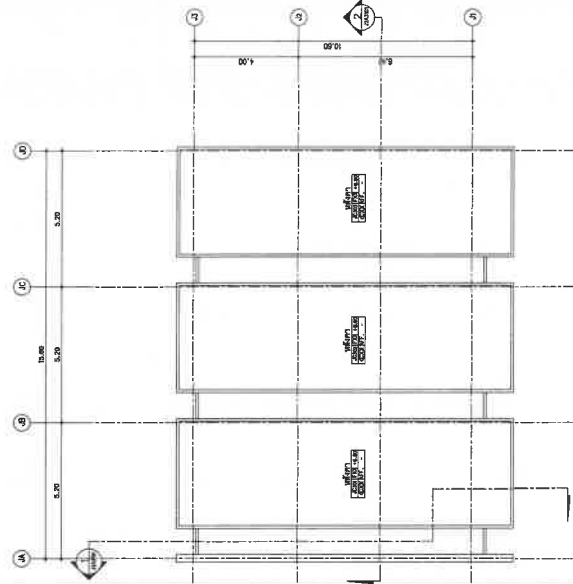
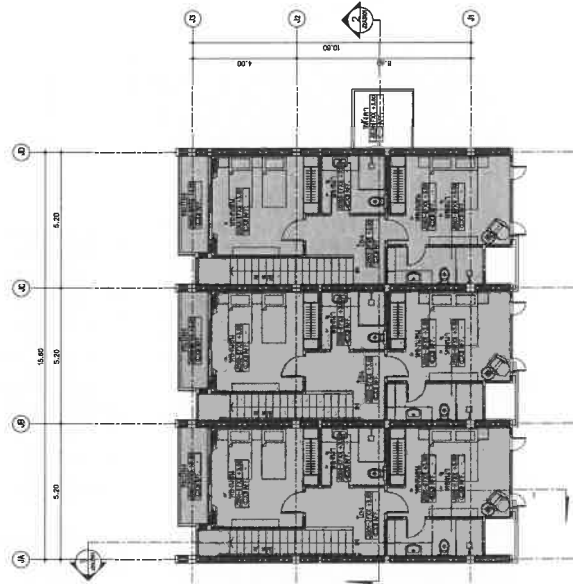
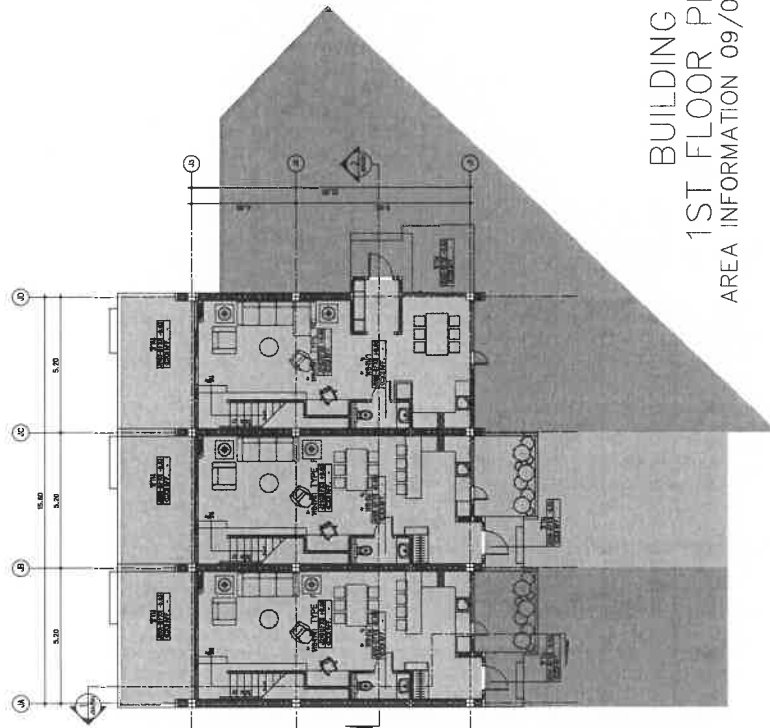



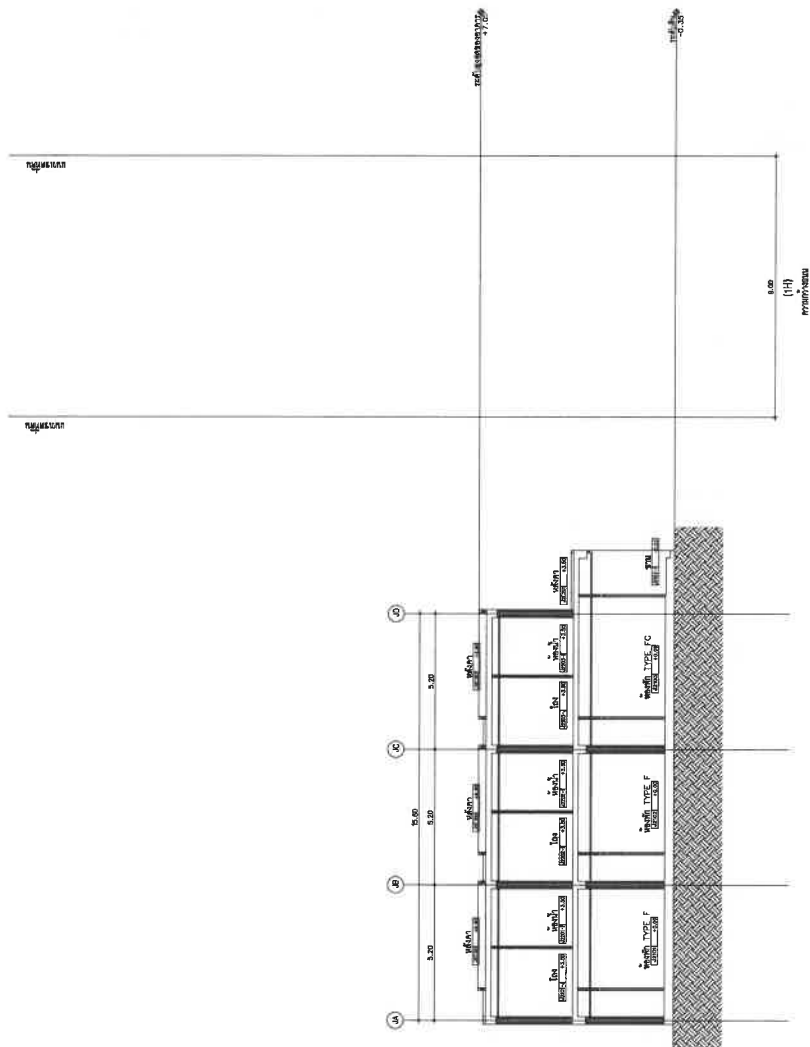

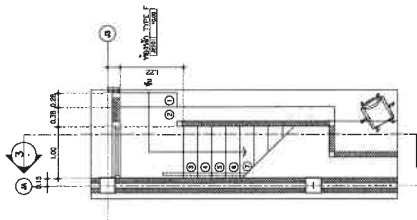

—

DETAILED  
DESCRIPTION

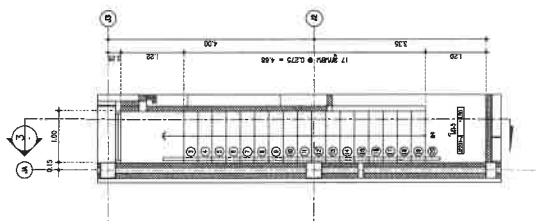
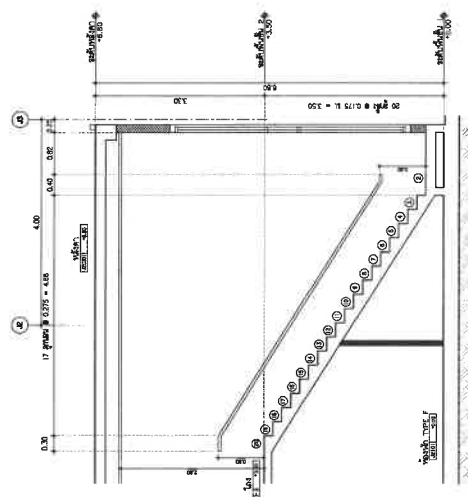
[illegible]

3

อาคาร K





Thiết kế kiến trúc  
KẾ HOẠCH TỔNG THỂ  
KẾ HOẠCH CHI TIẾT

K2101  
KẾ HOẠCH TỔNG THỂ  
KẾ HOẠCH CHI TIẾT

Thiết kế kiến trúc  
KẾ HOẠCH TỔNG THỂ  
KẾ HOẠCH CHI TIẾT

STT	CHỨC VỤ	TÊN	CHỮ CHỮA
1	Chủ trì thiết kế		
2	Thư ký		
3	Thiết kế kiến trúc		
4	Thiết kế nội thất		
5	Thiết kế cảnh quan		
6	Thiết kế cơ sở		
7	Thiết kế kỹ thuật		
8	Thiết kế vật liệu		
9	Thiết kế thi công		
10	Thiết kế giám sát		

**RDM**  
CÔNG TY TNHH THIẾT KẾ VÀ XÂY DỰNG  
Số 10/10 Đường Nguyễn Huệ, Quận 1, TP. HCM  
Điện thoại: 0903 123 456  
Email: info@rdm.vn

**IXORA**  
CÔNG TY TNHH THIẾT KẾ VÀ XÂY DỰNG  
Số 10/10 Đường Nguyễn Huệ, Quận 1, TP. HCM  
Điện thoại: 0903 123 456  
Email: info@ixora.vn

**LAVAN Green Park**  
CÔNG TY TNHH THIẾT KẾ VÀ XÂY DỰNG  
Số 10/10 Đường Nguyễn Huệ, Quận 1, TP. HCM  
Điện thoại: 0903 123 456  
Email: info@lavan.vn

**LAVAN GREEN PARK PHASE 2**  
CÔNG TY TNHH THIẾT KẾ VÀ XÂY DỰNG  
Số 10/10 Đường Nguyễn Huệ, Quận 1, TP. HCM  
Điện thoại: 0903 123 456  
Email: info@lavan.vn

**LAVAN GREEN PARK PHASE 2**  
CÔNG TY TNHH THIẾT KẾ VÀ XÂY DỰNG  
Số 10/10 Đường Nguyễn Huệ, Quận 1, TP. HCM  
Điện thoại: 0903 123 456  
Email: info@lavan.vn

**LAVAN GREEN PARK PHASE 2**  
CÔNG TY TNHH THIẾT KẾ VÀ XÂY DỰNG  
Số 10/10 Đường Nguyễn Huệ, Quận 1, TP. HCM  
Điện thoại: 0903 123 456  
Email: info@lavan.vn

**LAVAN GREEN PARK PHASE 2**  
CÔNG TY TNHH THIẾT KẾ VÀ XÂY DỰNG  
Số 10/10 Đường Nguyễn Huệ, Quận 1, TP. HCM  
Điện thoại: 0903 123 456  
Email: info@lavan.vn

**LAVAN GREEN PARK PHASE 2**  
CÔNG TY TNHH THIẾT KẾ VÀ XÂY DỰNG  
Số 10/10 Đường Nguyễn Huệ, Quận 1, TP. HCM  
Điện thoại: 0903 123 456  
Email: info@lavan.vn

**LAVAN GREEN PARK PHASE 2**  
CÔNG TY TNHH THIẾT KẾ VÀ XÂY DỰNG  
Số 10/10 Đường Nguyễn Huệ, Quận 1, TP. HCM  
Điện thoại: 0903 123 456  
Email: info@lavan.vn

**LAVAN GREEN PARK PHASE 2**  
CÔNG TY TNHH THIẾT KẾ VÀ XÂY DỰNG  
Số 10/10 Đường Nguyễn Huệ, Quận 1, TP. HCM  
Điện thoại: 0903 123 456  
Email: info@lavan.vn

**LAVAN GREEN PARK PHASE 2**  
CÔNG TY TNHH THIẾT KẾ VÀ XÂY DỰNG  
Số 10/10 Đường Nguyễn Huệ, Quận 1, TP. HCM  
Điện thoại: 0903 123 456  
Email: info@lavan.vn

**LAVAN GREEN PARK PHASE 2**  
CÔNG TY TNHH THIẾT KẾ VÀ XÂY DỰNG  
Số 10/10 Đường Nguyễn Huệ, Quận 1, TP. HCM  
Điện thoại: 0903 123 456  
Email: info@lavan.vn

**LAVAN GREEN PARK PHASE 2**  
CÔNG TY TNHH THIẾT KẾ VÀ XÂY DỰNG  
Số 10/10 Đường Nguyễn Huệ, Quận 1, TP. HCM  
Điện thoại: 0903 123 456  
Email: info@lavan.vn

**LAVAN GREEN PARK PHASE 2**  
CÔNG TY TNHH THIẾT KẾ VÀ XÂY DỰNG  
Số 10/10 Đường Nguyễn Huệ, Quận 1, TP. HCM  
Điện thoại: 0903 123 456  
Email: info@lavan.vn

**LAVAN GREEN PARK PHASE 2**  
CÔNG TY TNHH THIẾT KẾ VÀ XÂY DỰNG  
Số 10/10 Đường Nguyễn Huệ, Quận 1, TP. HCM  
Điện thoại: 0903 123 456  
Email: info@lavan.vn

**LAVAN GREEN PARK PHASE 2**  
CÔNG TY TNHH THIẾT KẾ VÀ XÂY DỰNG  
Số 10/10 Đường Nguyễn Huệ, Quận 1, TP. HCM  
Điện thoại: 0903 123 456  
Email: info@lavan.vn







المملكة العربية السعودية  
الجمهورية العربية السورية  
الجمهورية الجزائرية الديمقراطية الشعبية  
الجمهورية التونسية  
الجمهورية اللبنانية  
الجمهورية اللبنانية  
الجمهورية اللبنانية

المساحة: 3, 5, 7  
رقم: KA2103

**LAYAN GREEN PARK**  
PHASE 2  
PLOT 2

المساحة: 3, 5, 7  
رقم: KA2103

**RDM**  
RDM Engineering & Construction  
P.O. Box 11555, Riyadh 11555, Saudi Arabia  
T: +966 11 460 11555 F: +966 11 460 11556

**IXORA**  
IXORA Engineering & Construction  
P.O. Box 11555, Riyadh 11555, Saudi Arabia  
T: +966 11 460 11555 F: +966 11 460 11556

**LAYAN GREEN PARK**  
PHASE 2  
PLOT 2

المساحة: 3, 5, 7  
رقم: KA2103

**IXORA**  
IXORA Engineering & Construction  
P.O. Box 11555, Riyadh 11555, Saudi Arabia  
T: +966 11 460 11555 F: +966 11 460 11556

**RDM**  
RDM Engineering & Construction  
P.O. Box 11555, Riyadh 11555, Saudi Arabia  
T: +966 11 460 11555 F: +966 11 460 11556

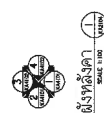
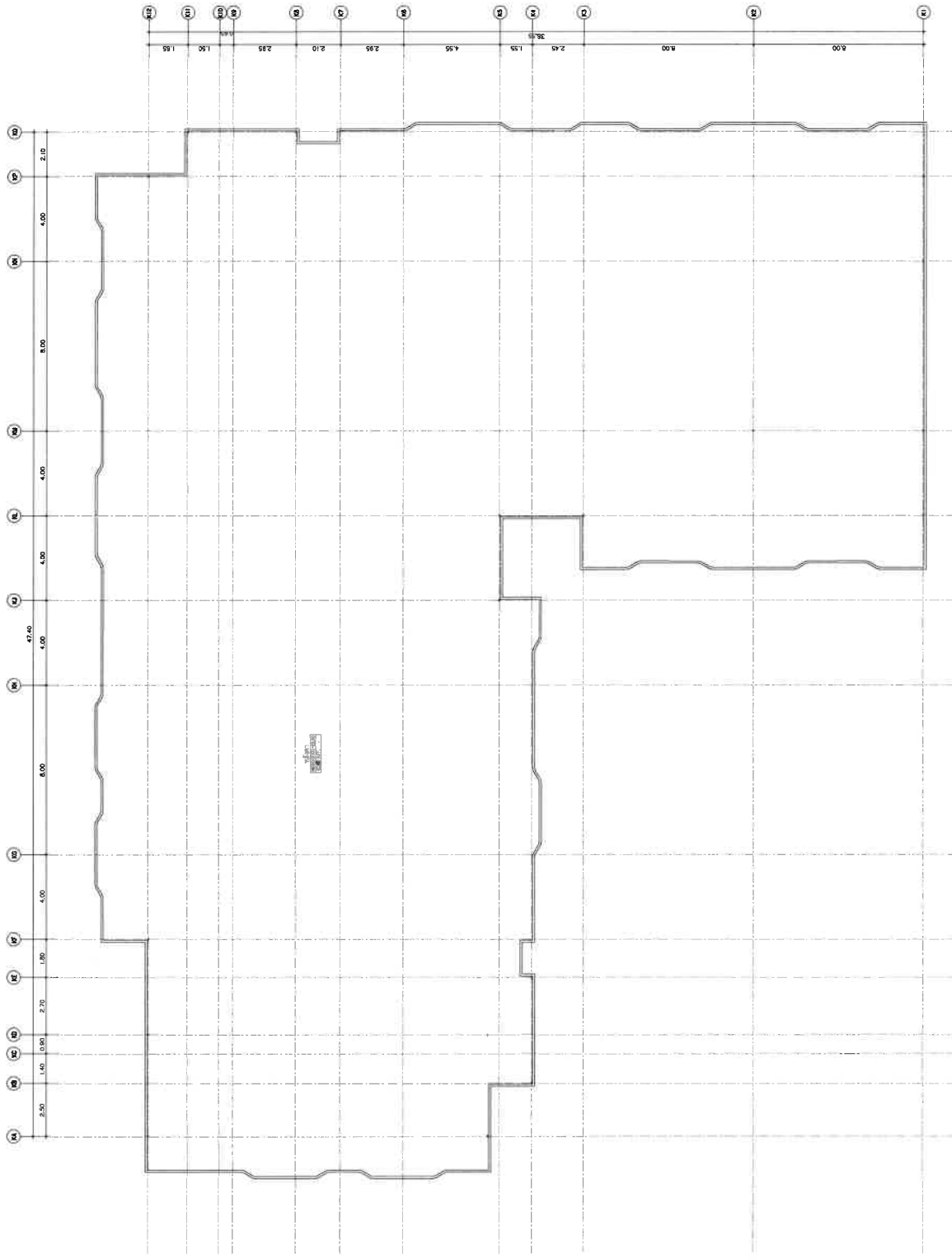

ပြည်ထောင်စု  
KA2104

အမှတ်  
၈၀

အမှတ်	အမျိုးအမည်	အကျိုးခံစားခွင့်
၈၀	အမှတ်	၈၀

**RDM**  
RDM  
RDM

**I:KORA**  
I:KORA  
I:KORA

**LAYAN Green Park**  
LAYAN Green Park  
LAYAN Green Park

**LAYAN GREEN PARK PHASE 2**  
LAYAN GREEN PARK PHASE 2  
LAYAN GREEN PARK PHASE 2

အမှတ်  
၈၀

အမှတ်  
၈၀

အမှတ်  
၈၀

အမှတ်  
၈၀

အမှတ်  
၈၀

အမှတ်  
၈၀

အမှတ်  
၈၀

အမှတ်  
၈၀

အမှတ်  
၈၀

အမှတ်  
၈၀

အမှတ်  
၈၀



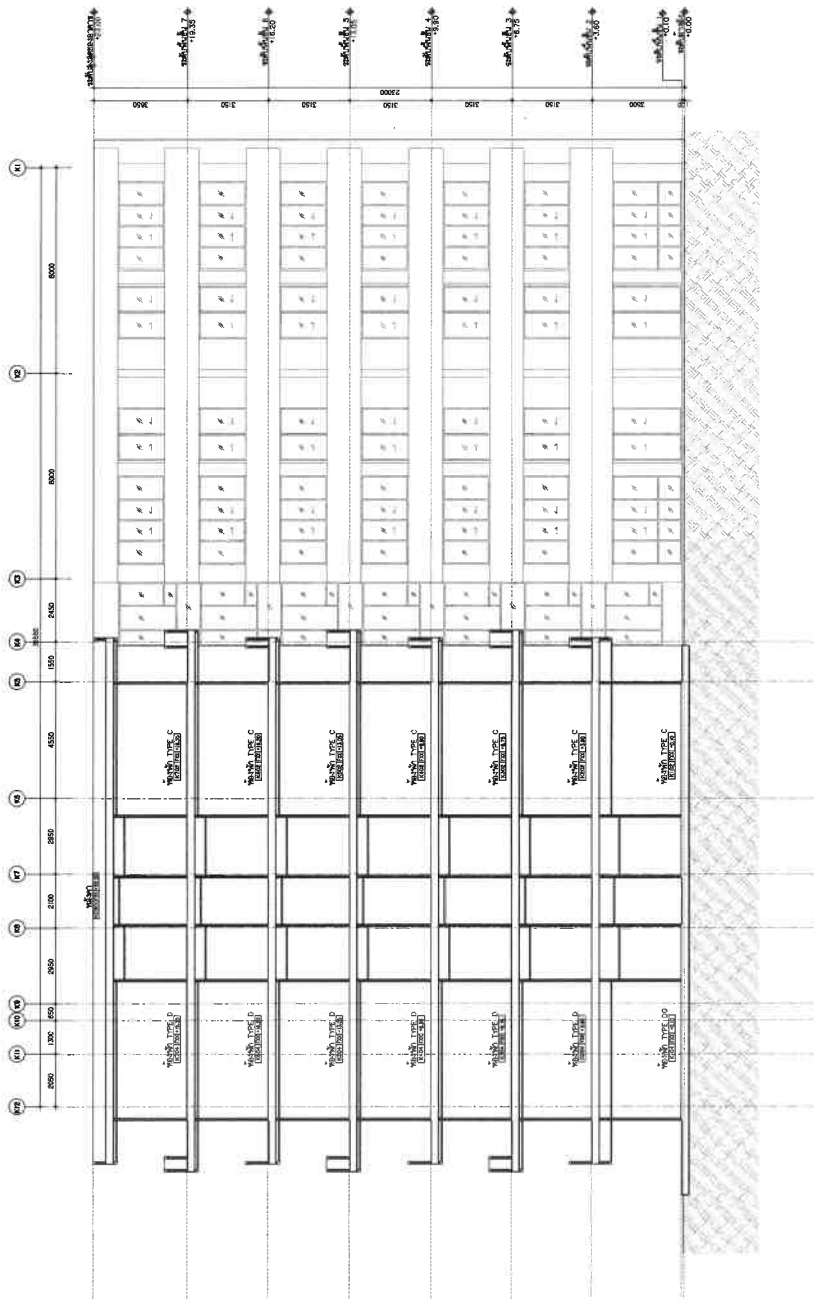

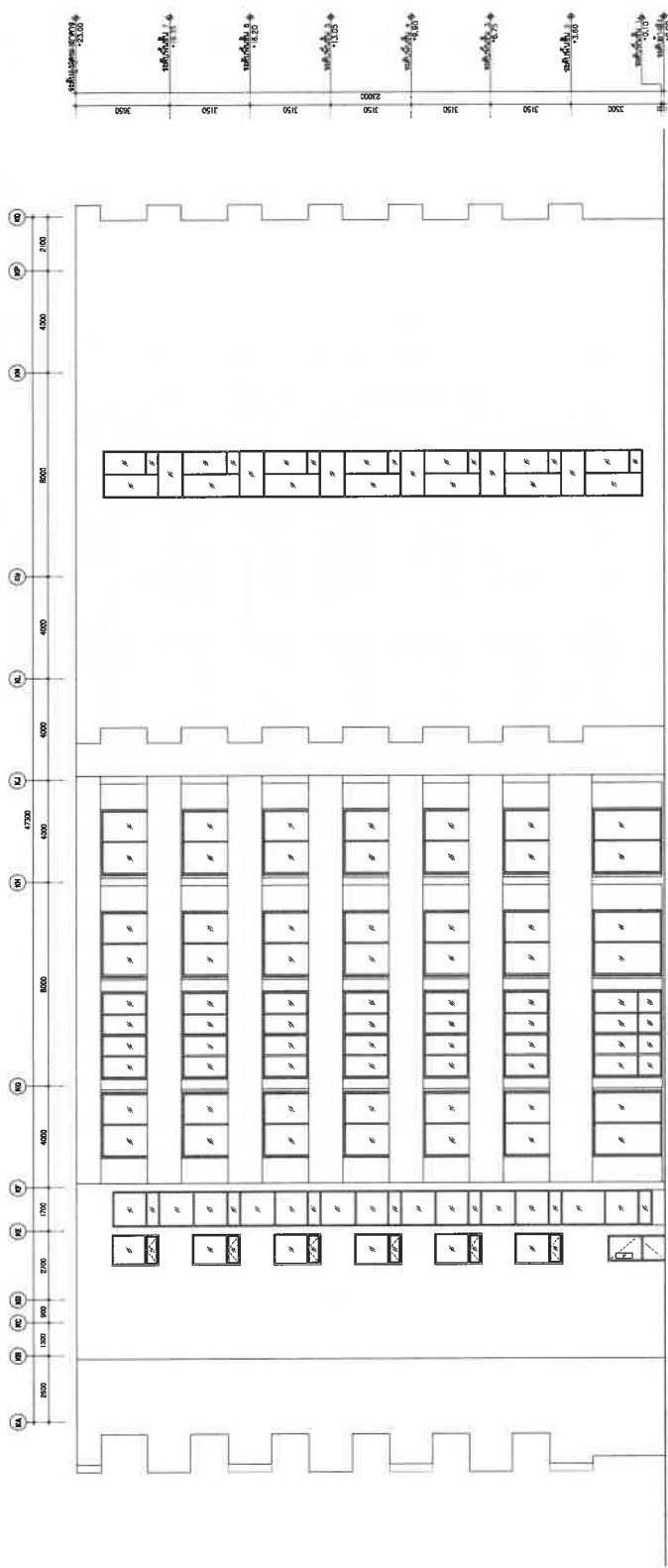

รูปด้าน ①

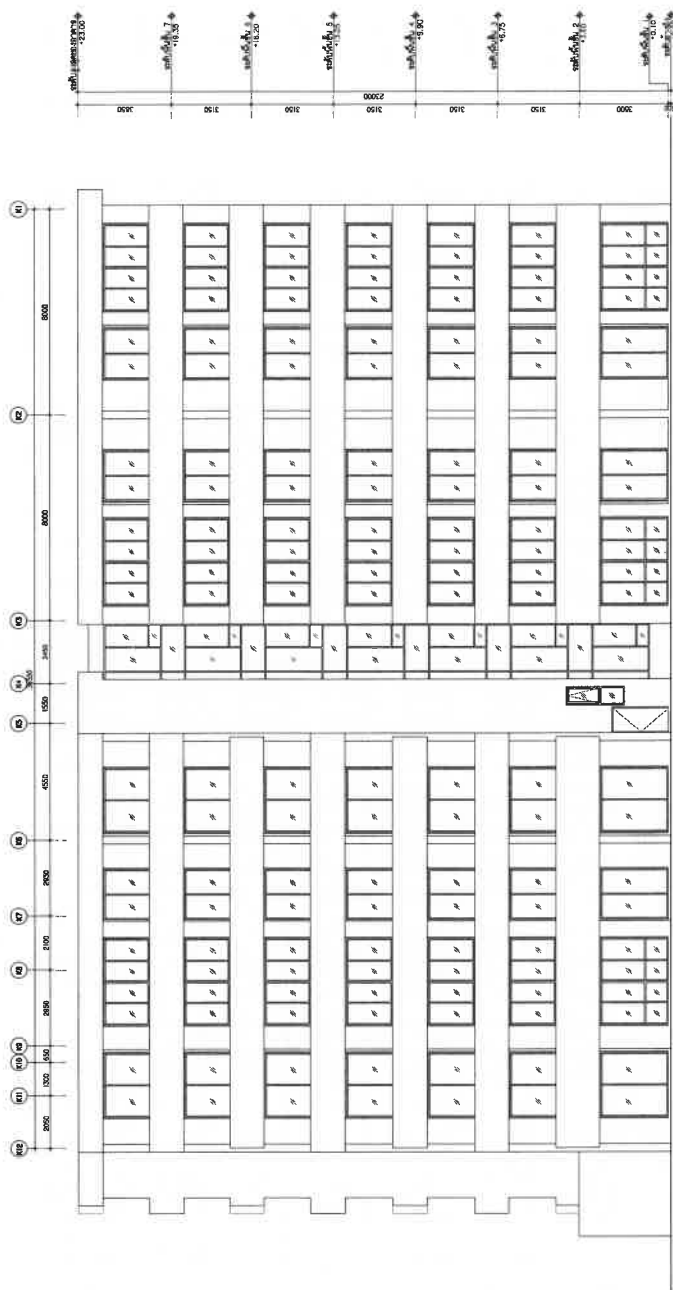
[illegible]







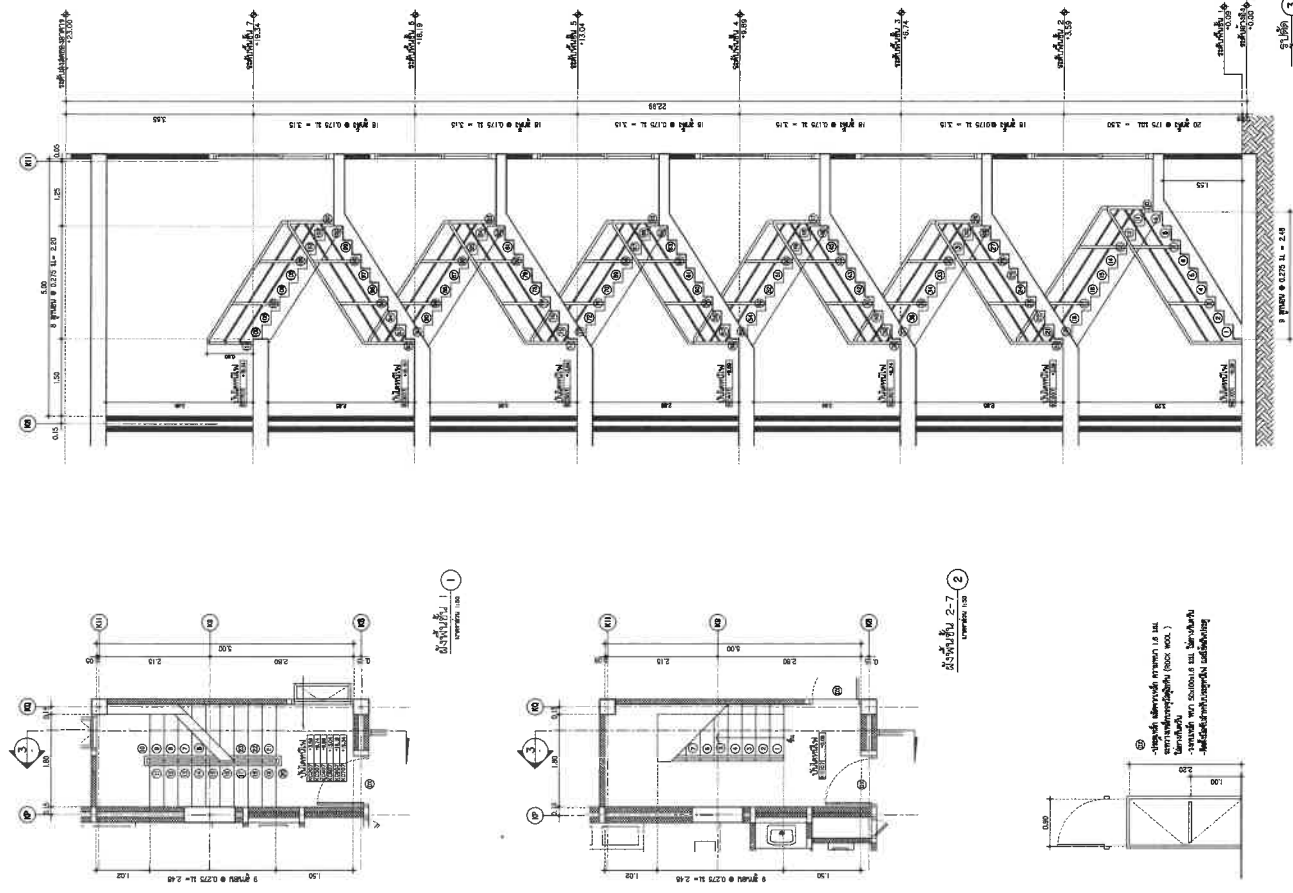
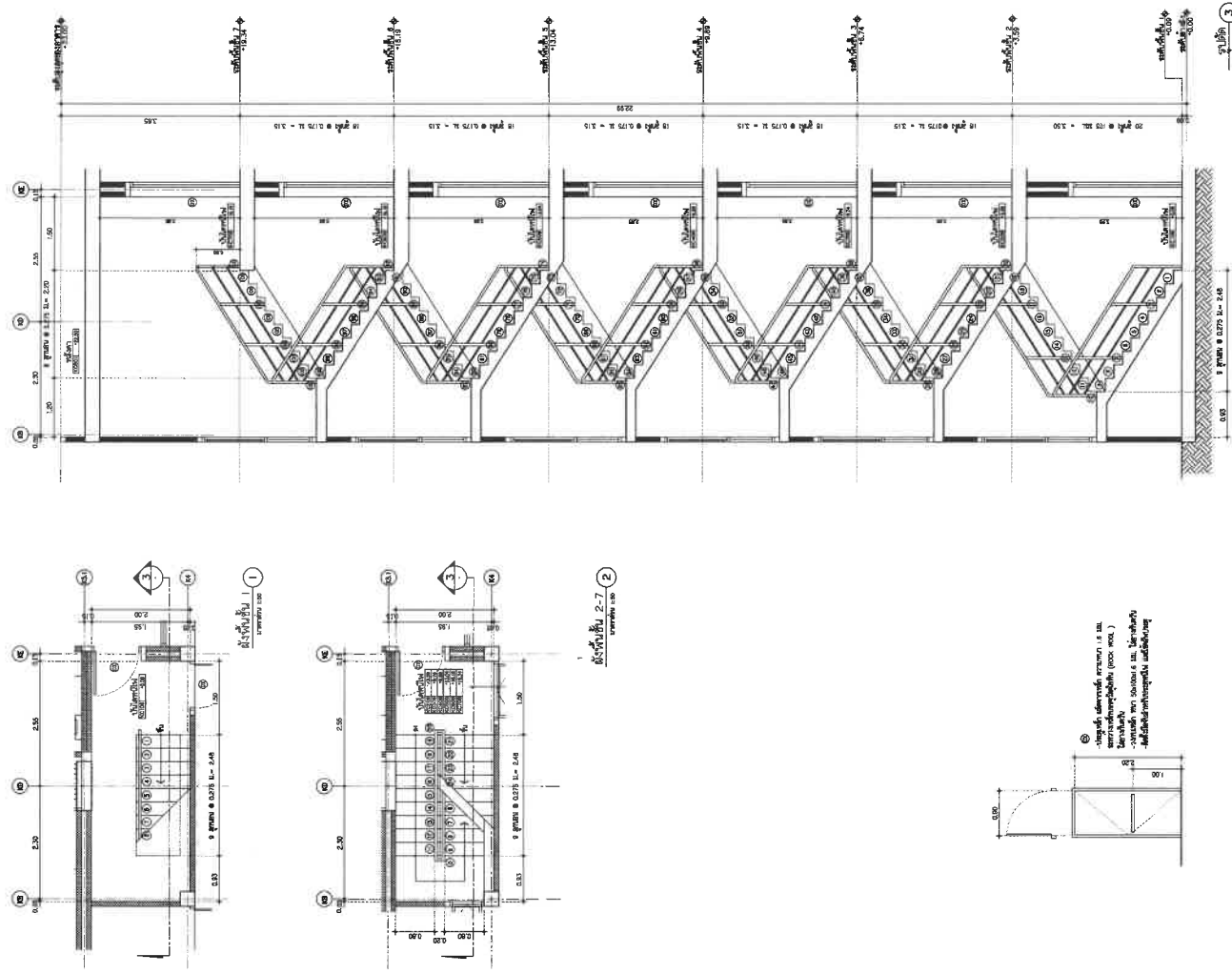

# แบบขยายบันไดไฟฟ้า 1

ขนาด 1:50

PROJECT NO. 2	DATE 10/10/2562	SCALE 1:50
PROJECT NAME	LOCATION	CLIENT
DESIGNER	ARCHITECT	CONTRACTOR
APPROVED BY	CHECKED BY	DATE

# แบบขยายบันไดไฟฟ้า 2

ขนาด 1:50

PROJECT NO. 2	DATE 10/10/2562	SCALE 1:50
PROJECT NAME	LOCATION	CLIENT
DESIGNER	ARCHITECT	CONTRACTOR
APPROVED BY	CHECKED BY	DATE

LAYAN GREEN PARK PHASE 2

RDM

KA710:

10/10/2562

10/10/2562

อาคาร L



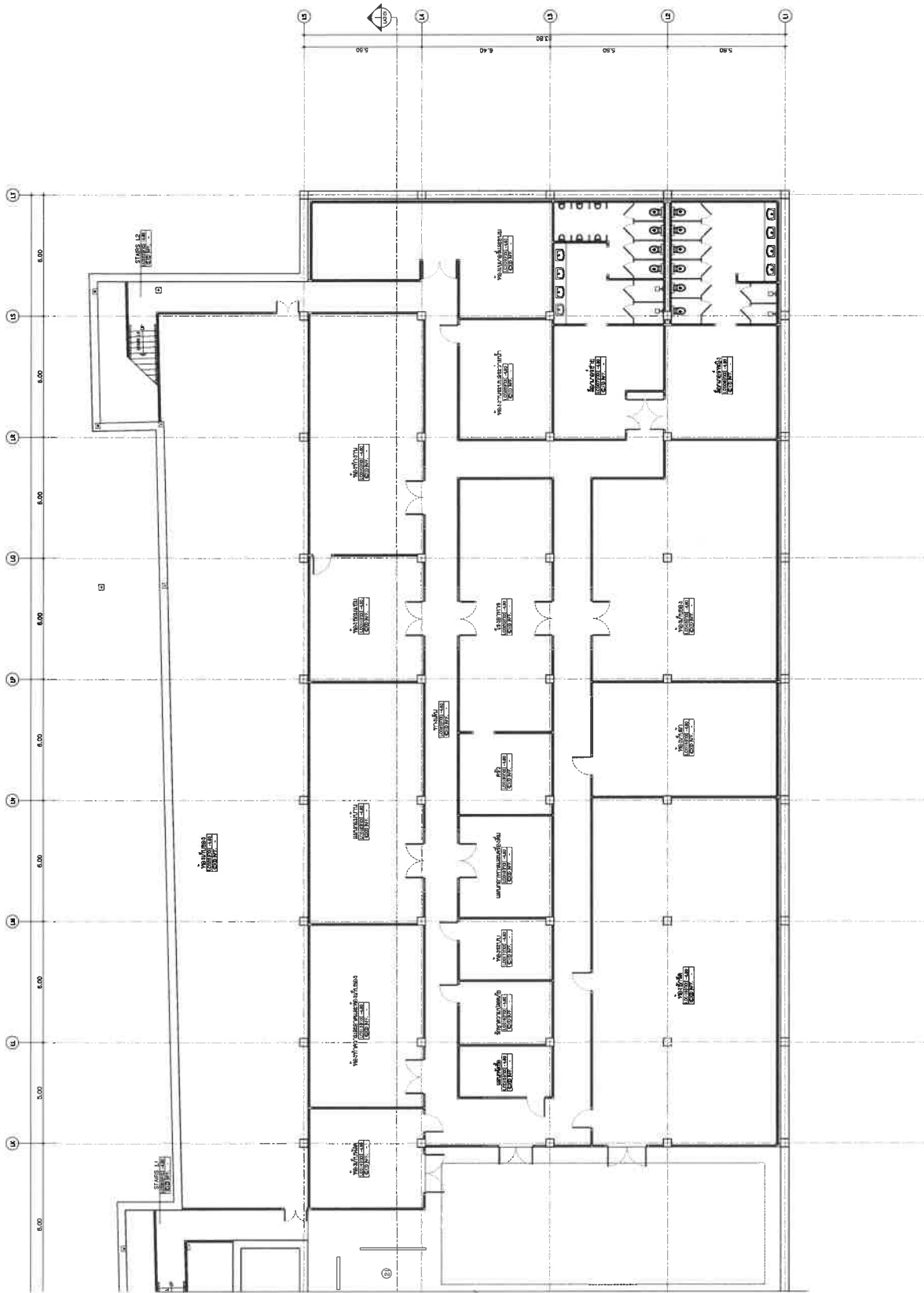

โครงการบ้านจัดสรร  
LA2100.2

LA2100.2  
RDM

NO.	DATE	REVISION
1	10/10/2561	1. ออกแบบ
2	10/10/2561	2. ตรวจสอบ
3	10/10/2561	3. อนุมัติ

**RDM**  
R.D.M. ARCHITECTURE  
10/10/2561

**LAYAN GREEN PARK**  
Layan Green Park  
10/10/2561

**LAYAN GREEN PARK**  
Layan Green Park  
10/10/2561

**LAYAN GREEN PARK**  
Layan Green Park  
10/10/2561

**LAYAN GREEN PARK**  
Layan Green Park  
10/10/2561

**LAYAN GREEN PARK**  
Layan Green Park  
10/10/2561

**LAYAN GREEN PARK**  
Layan Green Park  
10/10/2561

**LAYAN GREEN PARK**  
Layan Green Park  
10/10/2561



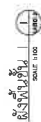







อาคาร P , Q

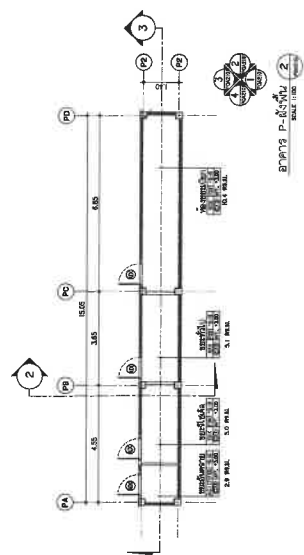

อาจารย์ ผ. ผึ้งหลวงคา

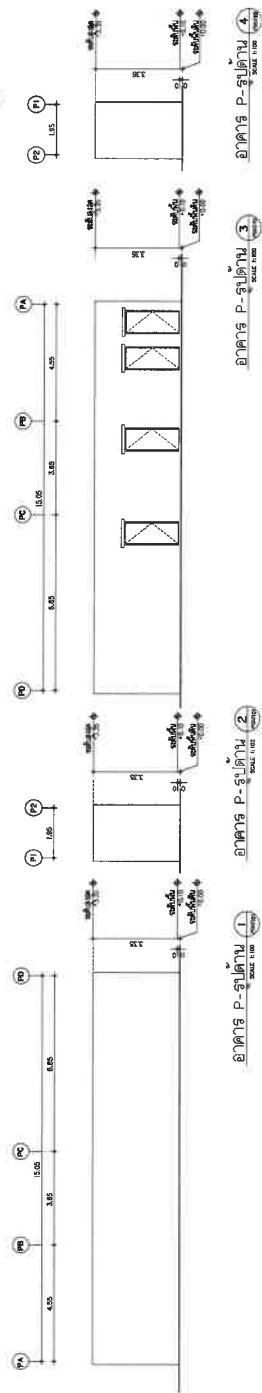

อัตรา P-รูดาน

อาจารย์ P-รพิตาน 2

อาคาร P-รปตาน 3  
SCALE 1:100

อาคาร P-สถาบัน 4

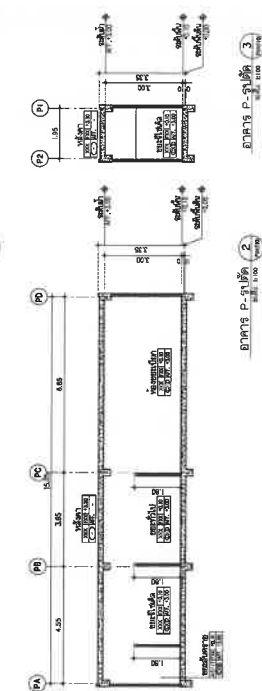

อาจารย์ อ. ป. ป. ๒

อาคาร P-รูปตัด 3

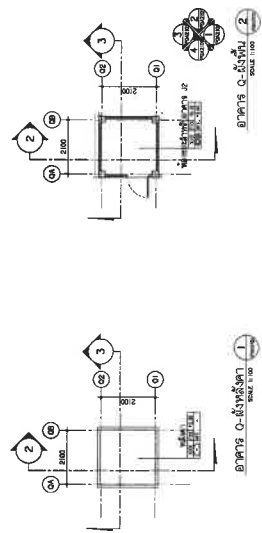

อาจารย์ อ-ผึ้งหลังคา

อาคาร ๑-ฝั่งพิน 2  
SCALE 1:100

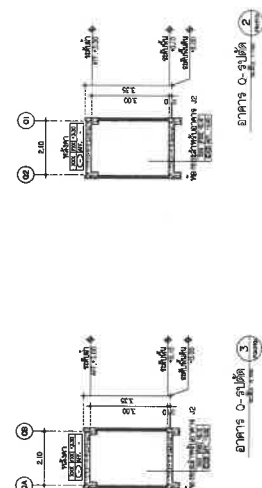

อาคาร ๐-รูปตัด

อาคาร Q-รูปตัด 2

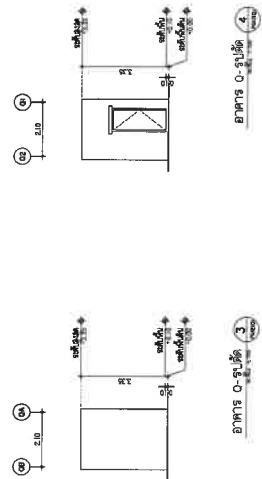

3  
 ๓๔๑๐  
 ๓๔๑๐  
 ๓๔๑๐

อาคาร Q-รูปตัด

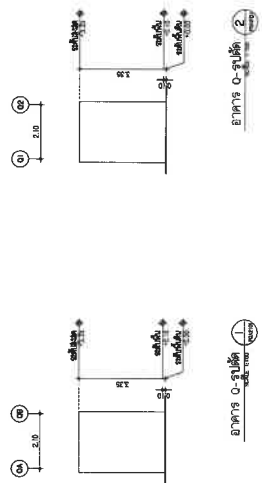

อาคาร ๑-รูปตัด

อาคาร Q-รูปตัด

อาคาร R

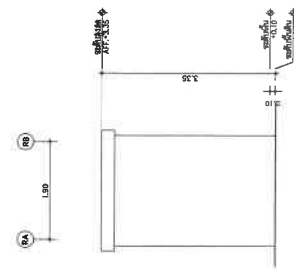
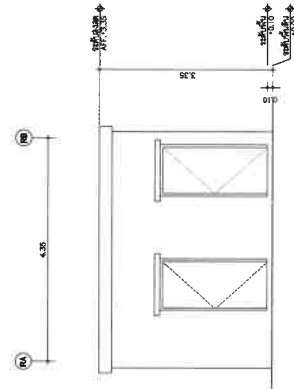
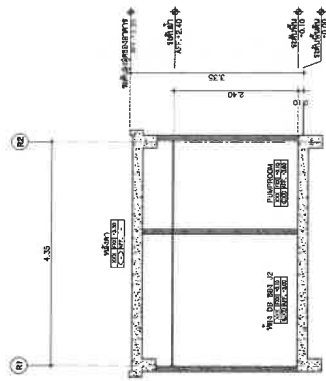
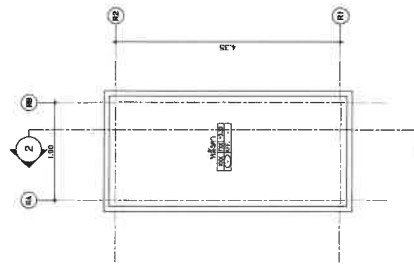
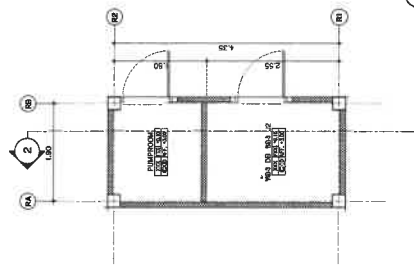

ภาคผนวก ข-2

แบบแปลนระบบโทรทัศนวงจรปิด

---

อาคาร G





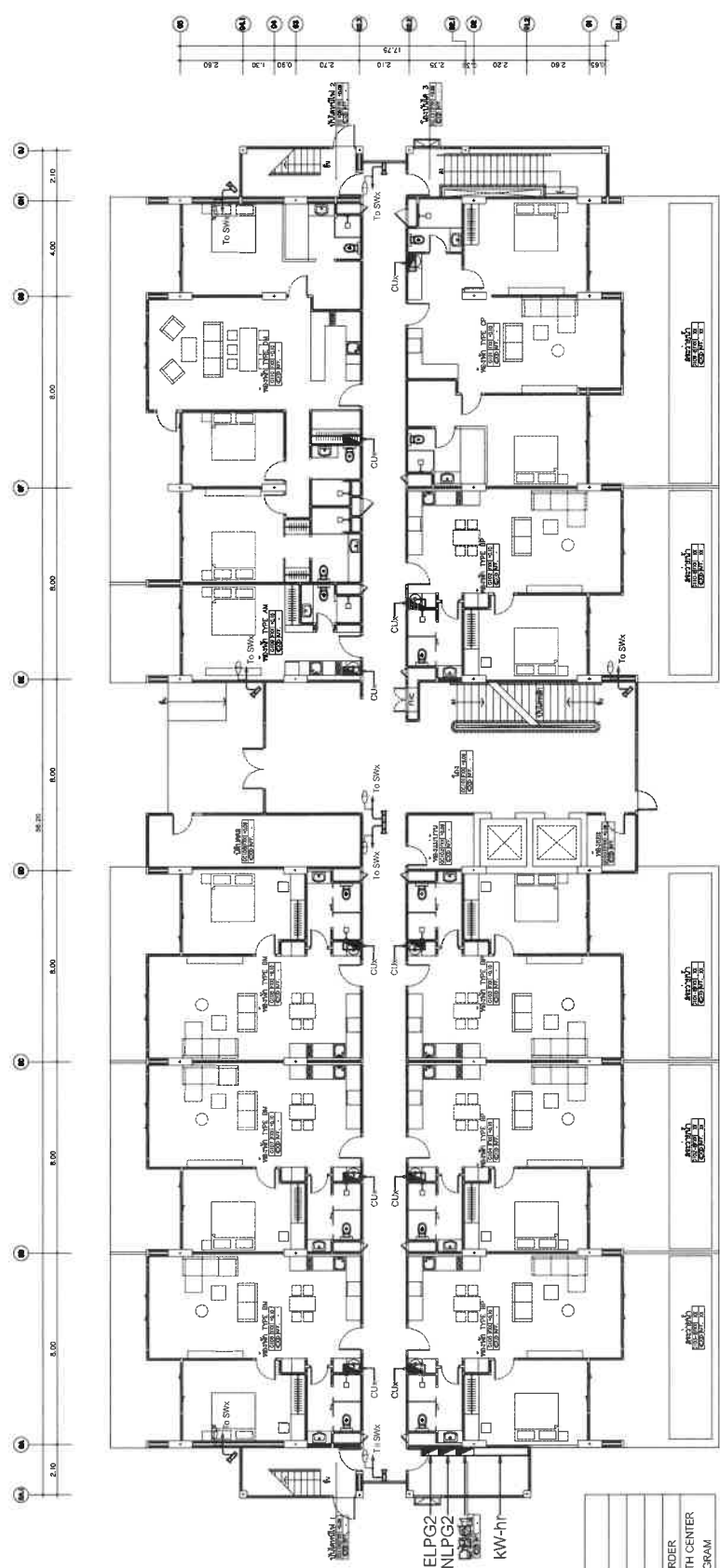

NOTE  
 - UTP CAT6 in PVC Ø1/2"

SYMBOL	DESCRIPTION
	CCTV IP CAMERA (POE)
	POE SWITCHING HUB
	NETWORK VIDEO RECORDER
	COMPUTER CENTER WITH CENTER MONITOR SYSTEM PROGRAM

แผนระบบไฟฟ้า และโทรคมนาคม ชั้น 1



PROJECT INFORMATION ชื่อโครงการ : โครงการพัฒนาระบบไฟฟ้าและโทรคมนาคม หน่วยงาน : บริษัท... วันที่ : ...	REVISION No. 001 Description : ... Date : ...	DRAWN BY : ... CHECKED BY : ... APPROVED BY : ...	PROJECT NO. : EE-G-302 SHEET NO. : 01
--	--	---	--

LAYAN GREEN PARK  
Green Park

D'ORA

RDM



ELECTRICAL SYMBOL	
SYMBOL	DESCRIPTION
	CCTV IP CAMERA (POE)
	POE SWITCHING HUB
	NETWORK VIDEO RECORDER
	COMPUTER CENTER WITH CENTER MONITOR SYSTEM PROGRAM

แบบตาข่ายแบบมอดไฟฟ้า และตัววงจรชนิด 2A,6



SYMBOL	DESCRIPTION	ELECTRICAL SYMBOL
	CCTV IP CAMERA (POE)	
	POE SWITCHING HUB	
	NETWORK VIDEO RECORDER	
	COMPUTER CENTER WITH CENTER MONITOR SYSTEM PROGRAM	

อาคาร H





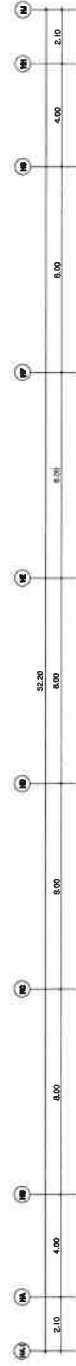

NOTE  
 : UTP CAT6 in PVC Ø1/2"

SYMBOL	ELECTRICAL SYMBOL	DESCRIPTION
	CCTV	CCTV IP CAMERA (POE)
	POE	POE SWITCHING HUB
	NET	NETWORK VIDEO RECORDER
	COM	COMPUTER CENTER WITH CENTER
	MON	MONITOR SYSTEM PROGRAM

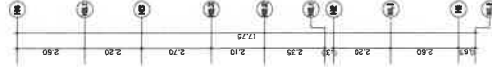
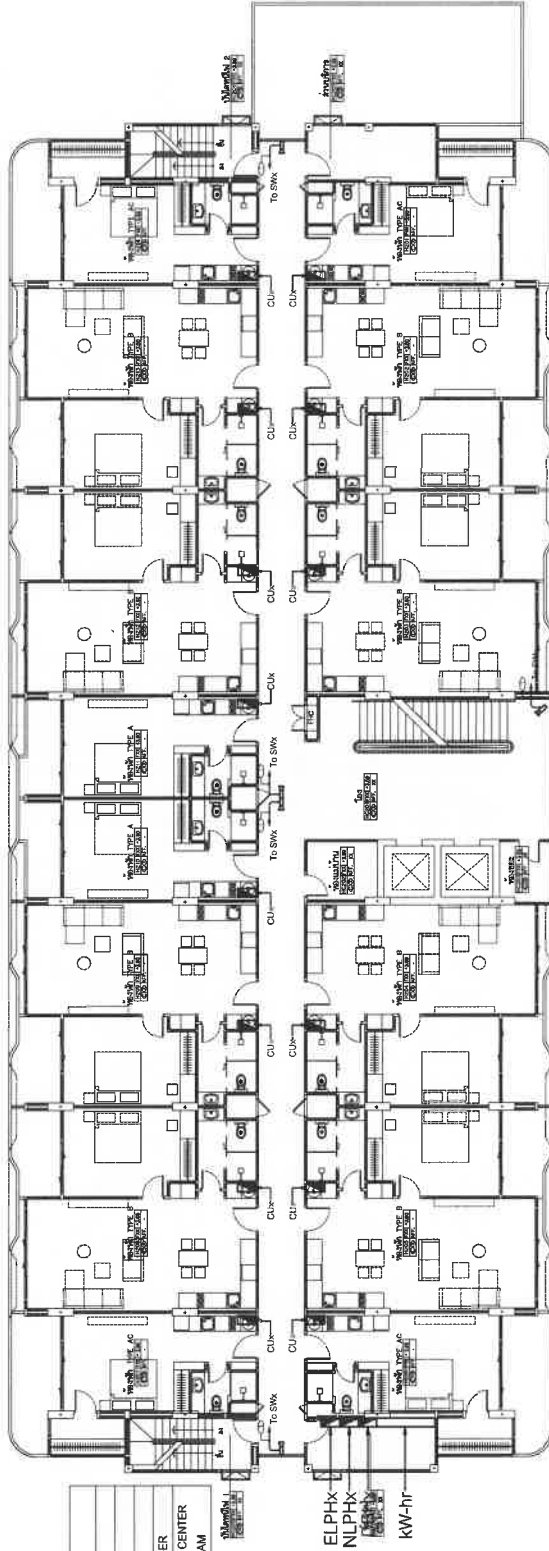

REVISION	DATE	BY	CHK	APP
1	11/11/2023	11/11/2023	11/11/2023	11/11/2023

REVISION	DATE	BY	CHK	APP
1	11/11/2023	11/11/2023	11/11/2023	11/11/2023

REVISION	DATE	BY	CHK	APP
1	11/11/2023	11/11/2023	11/11/2023	11/11/2023

REVISION	DATE	BY	CHK	APP
1	11/11/2023	11/11/2023	11/11/2023	11/11/2023

REVISION	DATE	BY	CHK	APP
1	11/11/2023	11/11/2023	11/11/2023	11/11/2023

REVISION	DATE	BY	CHK	APP
1	11/11/2023	11/11/2023	11/11/2023	11/11/2023

REVISION	DATE	BY	CHK	APP
1	11/11/2023	11/11/2023	11/11/2023	11/11/2023

REVISION	DATE	BY	CHK	APP
1	11/11/2023	11/11/2023	11/11/2023	11/11/2023

REVISION	DATE	BY	CHK	APP
1	11/11/2023	11/11/2023	11/11/2023	11/11/2023

REVISION	DATE	BY	CHK	APP
1	11/11/2023	11/11/2023	11/11/2023	11/11/2023

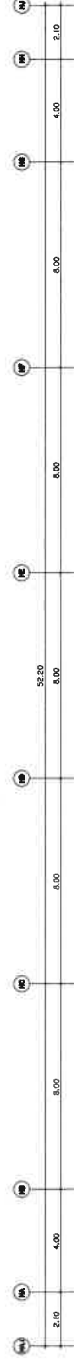

NOTE  
① : UTP CAT6 in PVC Ø1/2"

SYMBOL	ELECTRICAL SYMBOL
	CCTV CAMERA (POE)
	POE SWITCHING HUB
	NETWORK VIDEO RECORDER
	COMPUTER CENTER WITH CENTER
	MONITOR SYSTEM PROGRAM

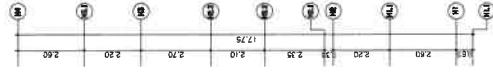
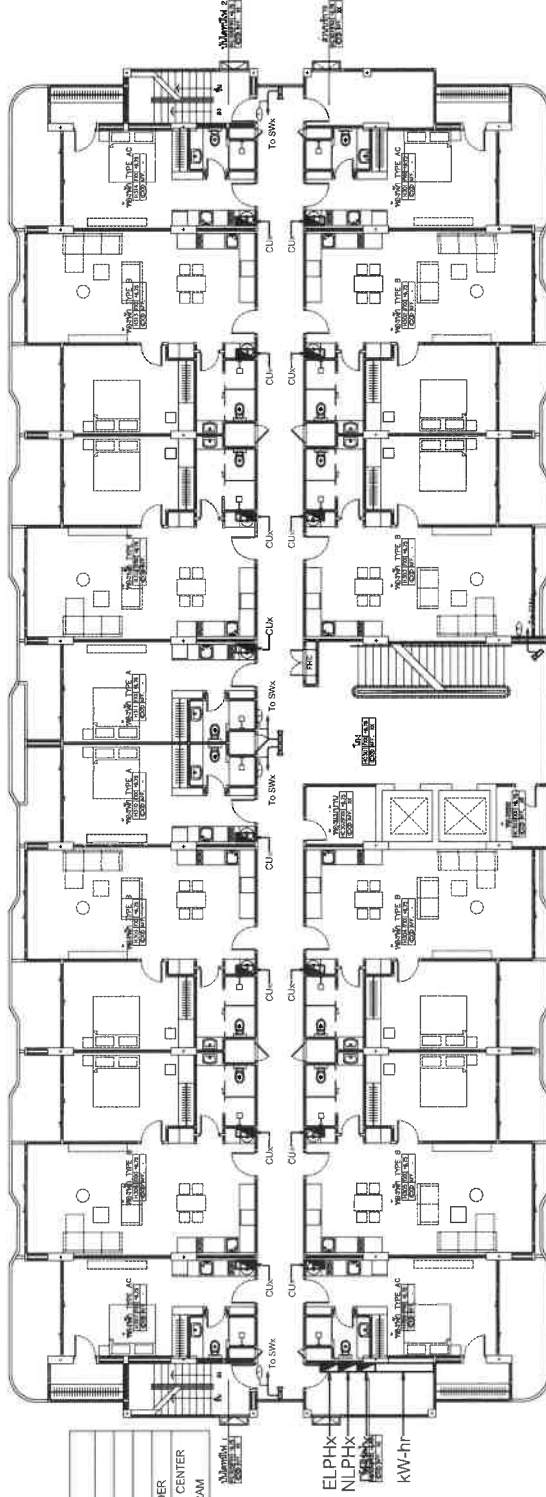



อาคาร J1

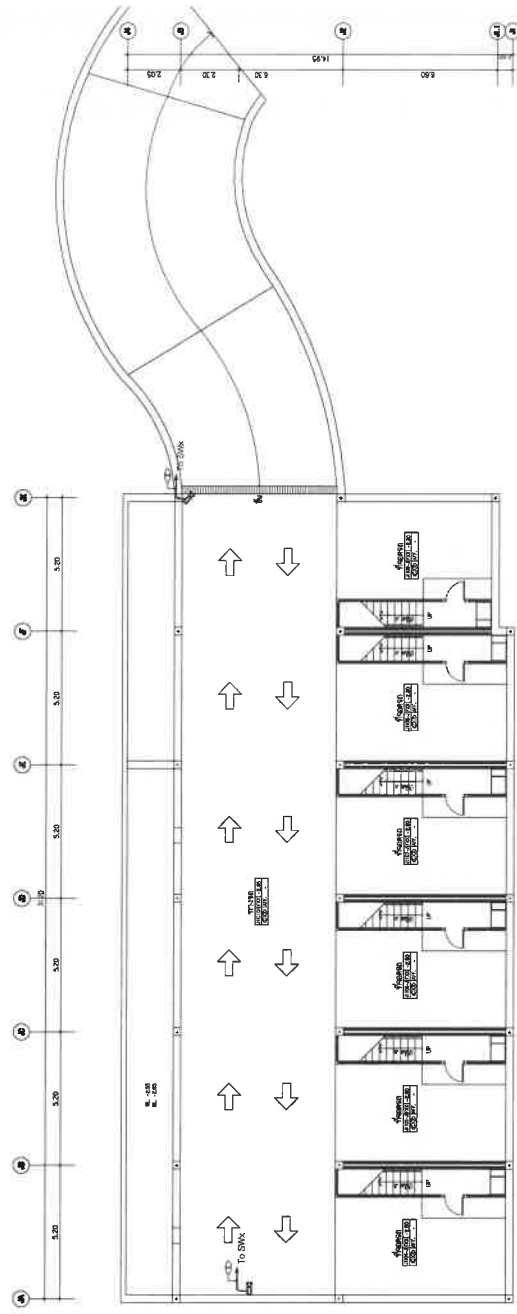

NOTE

○ : UTP CAT6 in PVC 1/2"

ELECTRICAL SYMBOL	
SYMBOL	DESCRIPTION
	CCTV IP CAMERA (POE)
	POE SWITCHING HUB
	NETWORK VIDEO RECORDER
	COMPUTER CENTER WITH CENTER MONITOR SYSTEM PROGRAM

แปลนระบบแม่ข่าย และทีวีวงจรปิด ชั้นที่ 1

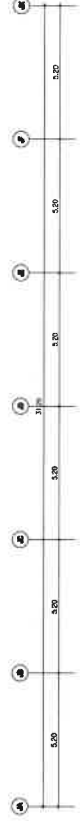

NOTE

○ : UTP CAT6 in PVC 1/2"

ELECTRICAL SYMBOL	
SYMBOL	DESCRIPTION
	CCTV IP CAMERA (POE)
	POE SWITCHING HUB
	NETWORK VIDEO RECORDER
	COMPUTER CENTER WITH CENTER MONITOR SYSTEM PROGRAM

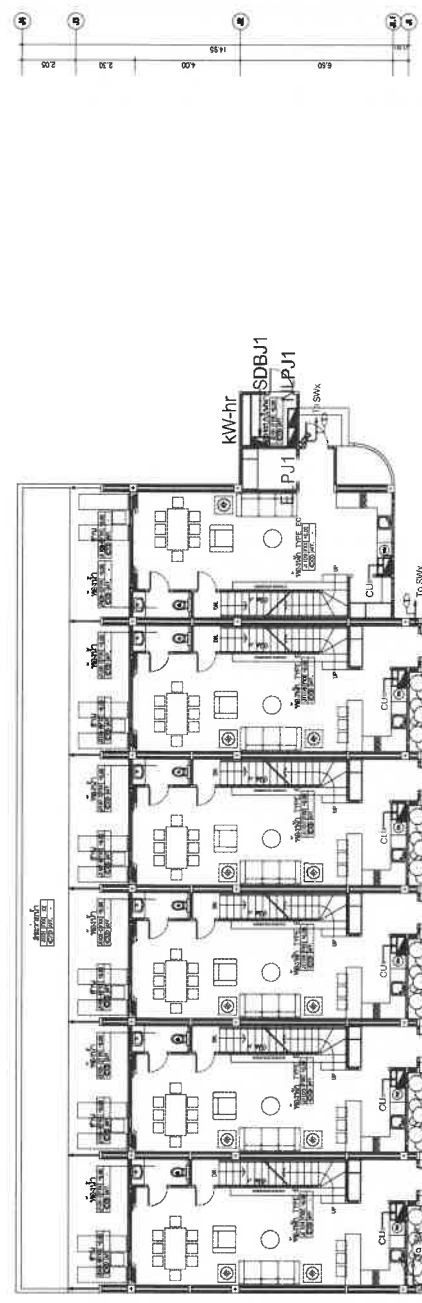

แปลนระบบแม่ข่าย และทีวีวงจรปิด ชั้นที่ 3

PROJECT NAME	ชื่อโครงการ	4A. 100
PROJECT LOCATION	ที่ตั้งโครงการ	4A. 100
PROJECT OWNER	เจ้าของโครงการ	4A. 100
PROJECT MANAGER	ผู้จัดการโครงการ	4A. 100

LAYAN GREEN PARK  
PARK 2

LAYAN  
Green Park

ORA

RDM

แปลนระบบแม่ข่าย และทีวีวงจรปิด ชั้นที่ 1

E-JI-301

อาคาร J2



อาคาร K

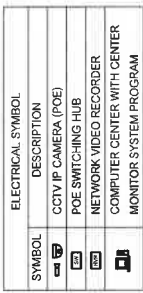



NOTE  
 : UTP CAT6 in PVC Ø12"

ELECTRICAL SYMBOL	
SYMBOL	DESCRIPTION
	CTV IP CAMERA (POE)
	POE SWITCHING HUB
	NETWORK VIDEO RECORDER
	COMPUTER CENTER WITH CENTER MONITOR SYSTEM PROGRAM

แปลระบบไฟฟ้า และวางระบบ 2.4.6



NOTE

UTP CAT6 in PVC Ø1/2"

ELECTRICAL SYMBOL	
SYMBOL	DESCRIPTION
	CCTV IP CAMERA (POE)
	POE SWITCHING HUB
	NETWORK VIDEO RECORDER
	COMPUTER CENTER WITH CENTER MONITOR SYSTEM PROGRAM



อาคาร L



NOTE

UTP CAT8 10G 01/2"

SYMBOL	DESCRIPTION
	CCTV IP CAMERA (POE)
	POE SWITCHING HUB
	NETWORK VIDEO RECORDER
	COMPUTER CENTER WITH CENTER MONITOR SYSTEM PROGRAM

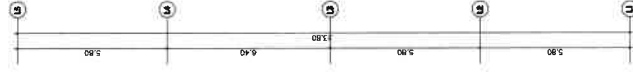
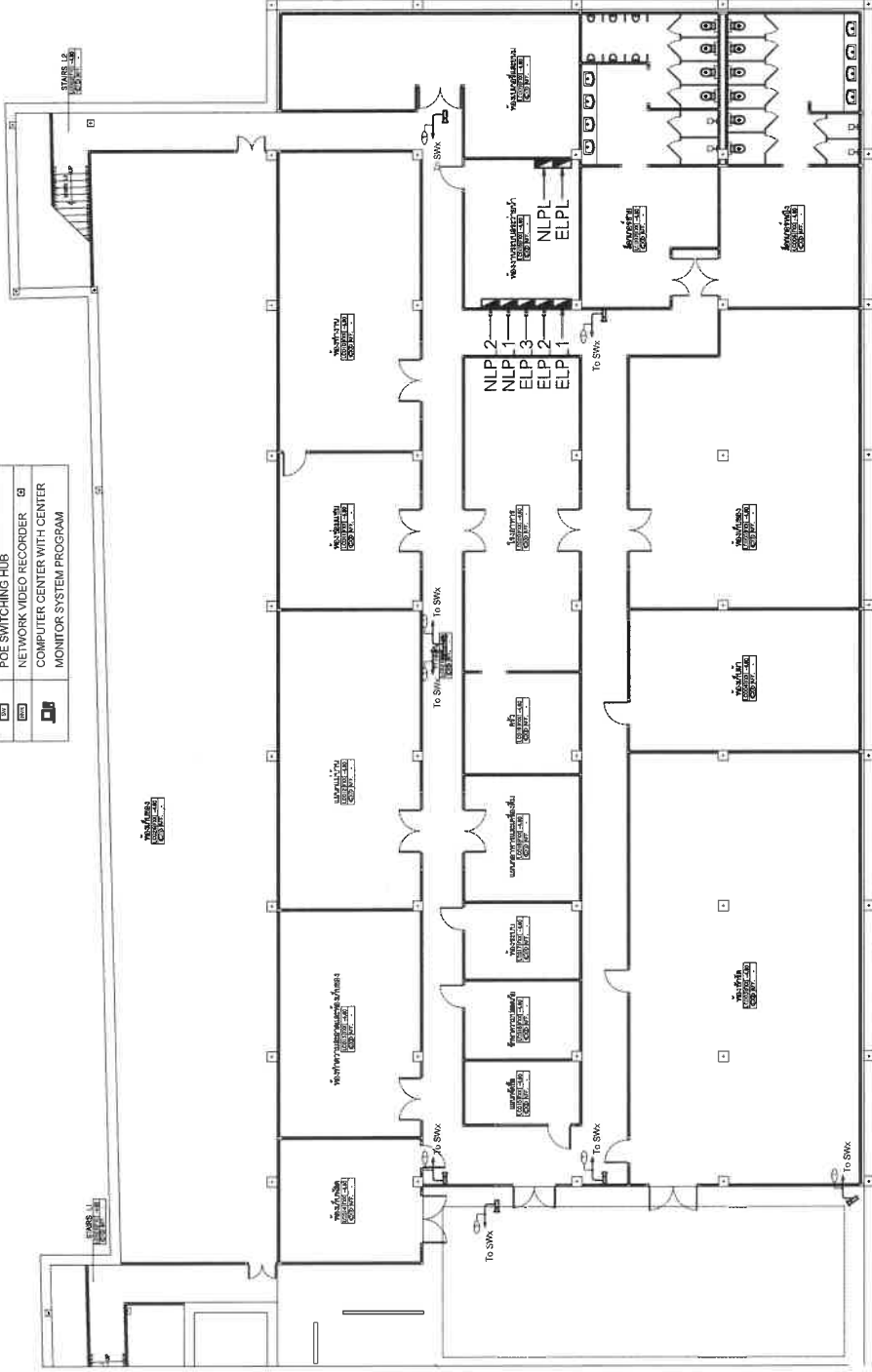

ภาคผนวก ข-3





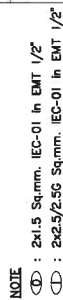

แบบแปลนระบบแจ้งเหตุเพลิงไหม้

ระบบไฟส่องสว่างฉุกเฉิน และระบบไฟฟ้าทางออกฉุกเฉิน

---

อาคาร G



ELECTRICAL SYMBOL	
SYMBOL	DESCRIPTION
	SMOKE DETECTOR
	HEAT DETECTOR
	MANUAL STATION
	ALARM BELL
	AUTOMATIC FIRE ALARM CONTROL PANEL
	ANNUNCIATOR PANEL
	FIRE EXTINGUISHER
	LED REMOTE LAMP

แบบสำรวจแหล่งท่องเที่ยวสำคัญ และไปรษณีย์ ชัยภูมิ

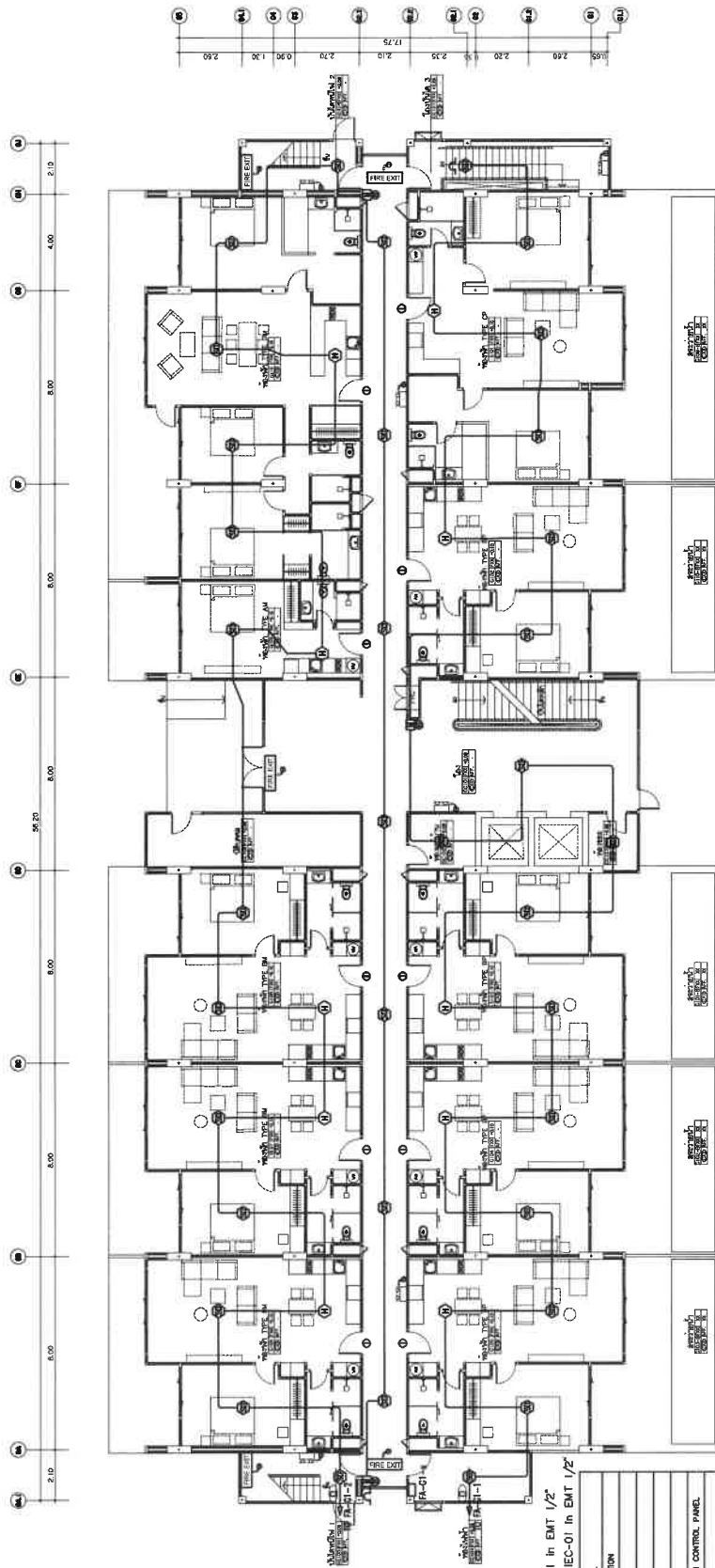

NOTE

CD : 2x1.5 Sq.mm. IEC-01 In EMT 1/2"  
 CD : 2x2.5/2.5G Sq.mm. IEC-01 In EMT 1/2"

ELECTRICAL SYMBOL	
SYMBOL	DESCRIPTION
	SMOKE DETECTOR
	HEAT DETECTOR
	MANUAL STATION
	ALARM BELL
	AUTOMATIC FIRE ALARM CONTROL PANEL
	ANNUNCIATOR PANEL
	FIRE EXTINGUISHER
	LED REMOTE LAMP

แปลนระบบแจ้งเหตุเพลิงไหม้ อาคารพาณิชย์ ชั้น 1





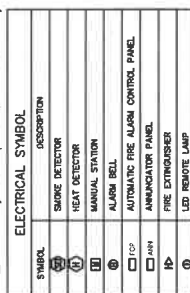

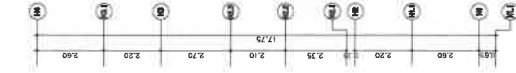

อาคาร H



① : 2x1.5 Sq.mm. IEC-01 In EMT 1/2"  
② : 2x2.5/2.5G Sq.mm. IEC-01 In EMT 1/2"

ELECTRICAL SYMBOL	
SYMBOL	DESCRIPTION
	SMOKE DETECTOR
	HEAT DETECTOR
	MANUAL STATION
	ALARM BELL
	AUTOMATIC FIRE ALARM CONTROL PANEL
	ANNUNCIATOR PANEL
	FIRE EXTINGUISHER
	LED REMOTE LAMP

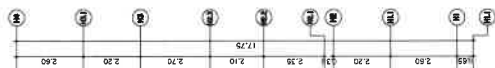

① : 2x1.5 Sq.mm. IEC-01 In EMT 1/2"

① : 2x2.5/2.5G Sq.mm. IEC-01 In EMT 1/2"

ELECTRICAL SYMBOL	
SYMBOL	DESCRIPTION
	SMOKE DETECTOR
	HEAT DETECTOR
	MANUAL STATION
	ALARM BELL
	AUTOMATIC FIRE ALARM CONTROL PANEL
	ANNUNCIATOR PANEL
	FIRE EXTINGUISHER
	ILLUMINATED LAMP

[illegible]



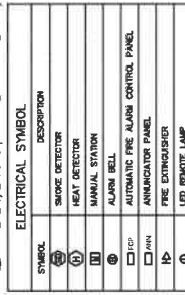

เปลี่ยนระบบแสงเสียงอัตโนมัติ  
และไฟฉุกเฉิน

อาคาร J1





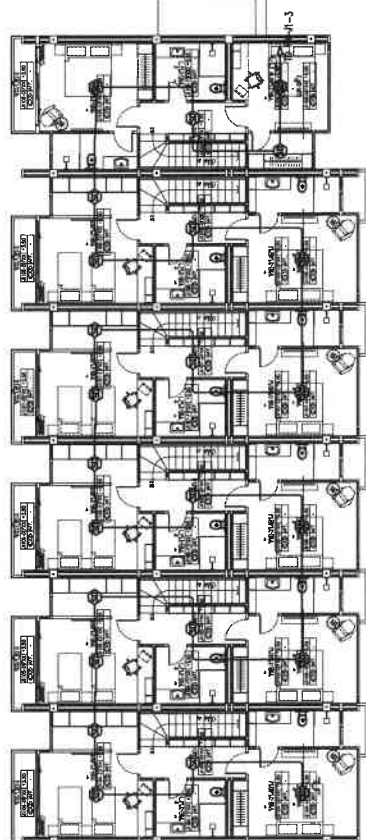
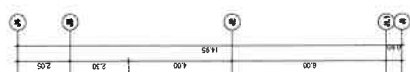

**NOTE**

⌀ : 2x1.5 Sq.mm. IEC-01 In EMT 1/2"

① : 2x2.5/2.5G Sq.mm. IEC-01 in EMT 1/2"

ELECTRICAL SYMBOL	
SYMBOL	DESCRIPTION
	SMOKE DETECTOR
	HEAT DETECTOR
	MANUAL STATION
	ALARM BELL
	AUTOMATIC FIRE ALARM CONTROL PANEL
	ANNUNCIATOR PANEL
	FIRE EXTINGUISHER
	LED REMOTE LAMP

แบบสำรวจแรงดึงดูดทางจิตวิทยา และพลังงาน ช่าง 2

อาคาร J2

NOTE

⊙ : 2x1.5 Sq.mm. IEC-01 in EMT 1/2"

⊙ : 2x2.5/2.5G Sq.mm. IEC-01 in EMT 1/2"

ELECTRICAL SYMBOL	
SYMBOL	DESCRIPTION
⊙	SMOKE DETECTOR
⊙	HEAT DETECTOR
⊙	MANUAL STATION
⊙	ALARM BELL
⊙	AUTOMATIC FIRE ALARM CONTROL PANEL
⊙	ANNUNCIATOR PANEL
⊙	FIRE EXTINGUISHER
⊙	LED REMOTE LAMP

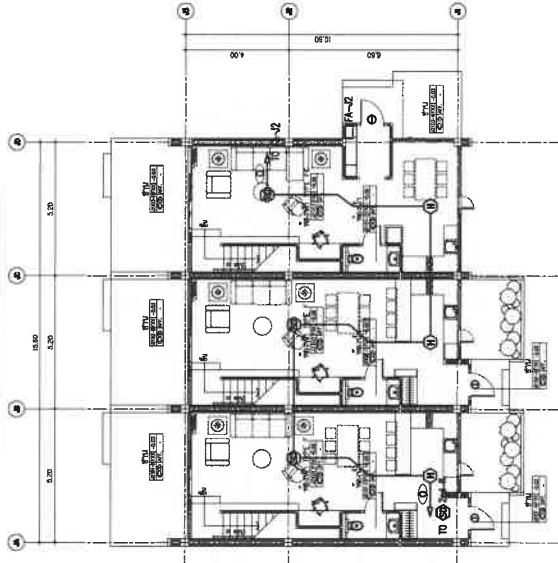

NOTE

⊙ : 2x1.5 Sq.mm. IEC-01 in EMT 1/2"

⊙ : 2x2.5/2.5G Sq.mm. IEC-01 in EMT 1/2"

ELECTRICAL SYMBOL	
SYMBOL	DESCRIPTION
⊙	SMOKE DETECTOR
⊙	HEAT DETECTOR
⊙	MANUAL STATION
⊙	ALARM BELL
⊙	AUTOMATIC FIRE ALARM CONTROL PANEL
⊙	ANNUNCIATOR PANEL
⊙	FIRE EXTINGUISHER
⊙	LED REMOTE LAMP

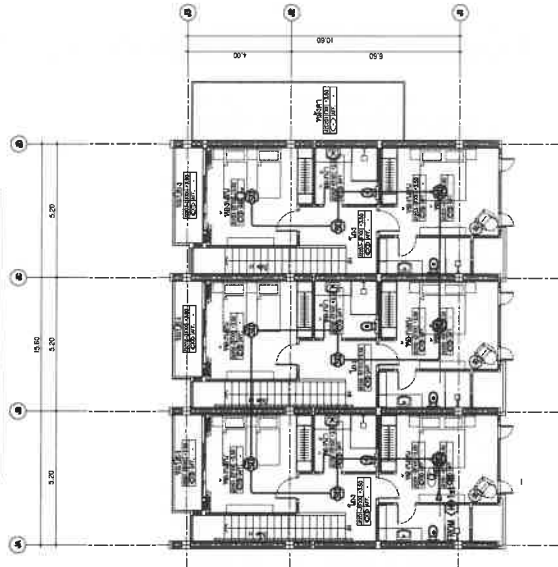

แบบแปลนระบบแสงสว่างอัตโนมัติ และไฟฟ้าฉุกเฉิน ชั้น 2

SCALE 1:100

ชั้น 2

ชื่อโครงการ	ชื่ออาคาร	ชื่อพื้นที่	ชื่อพื้นที่
ชื่อโครงการ	ชื่ออาคาร	ชื่อพื้นที่	ชื่อพื้นที่
ชื่อโครงการ	ชื่ออาคาร	ชื่อพื้นที่	ชื่อพื้นที่
ชื่อโครงการ	ชื่ออาคาร	ชื่อพื้นที่	ชื่อพื้นที่

LAYAN GREEN PARK  
Phase 2  
ชั้น 2

IKORA  
บริษัท อีเคอร์ จำกัด

RDM  
บริษัท อาร์ดีเอ็ม จำกัด

แบบแปลนระบบแสงสว่างอัตโนมัติ และไฟฟ้าฉุกเฉิน  
ชั้น 1 & 2

E-J2-401

อาคาร K







อาคาร L





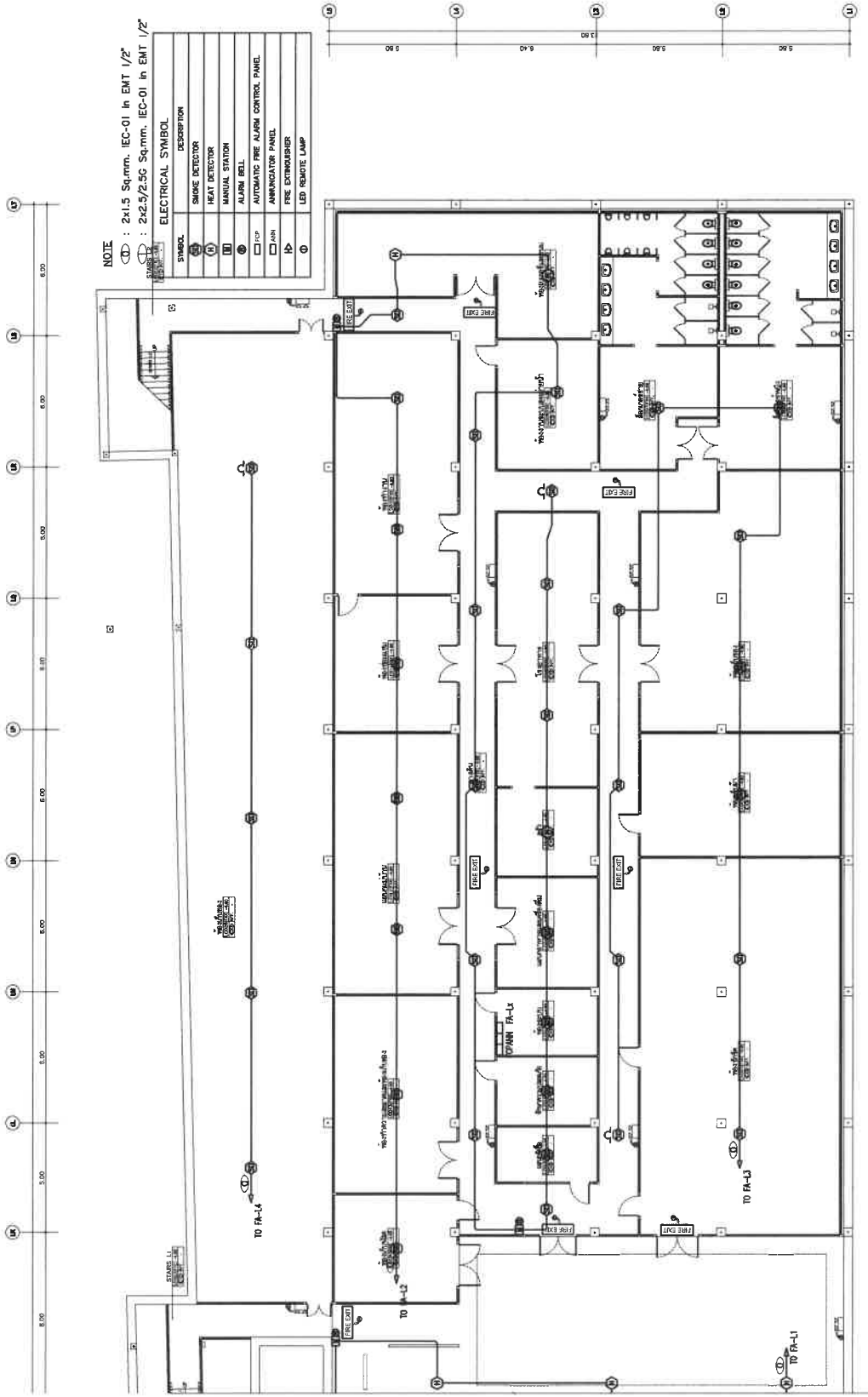

NOTE

① : 2x1.5 Sq.mm. IEC-01 in EMT 1/2"  
 ② : 2x2.5/2.5G Sq.mm. IEC-01 in EMT 1/2"

ELECTRICAL SYMBOL

SYMBOL	DESCRIPTION
①	SMOKE DETECTOR
②	HEAT DETECTOR
③	MANUAL STATION
④	ALARM BELL
⑤	AUTOMATIC FIRE ALARM CONTROL PANEL
⑥	AMBUIGATOR PANEL
⑦	FIRE EXTINGUISHER
⑧	LED REMOTE LAMP

แปลนระบบแสงสว่างอาคารศูนย์วิจัย และพัฒนาวิจัย ชีวโมดิฟิเคชัน

ภาคผนวก ข-4  
แบบแปลนระบบดับเพลิง

---

อาคาร G







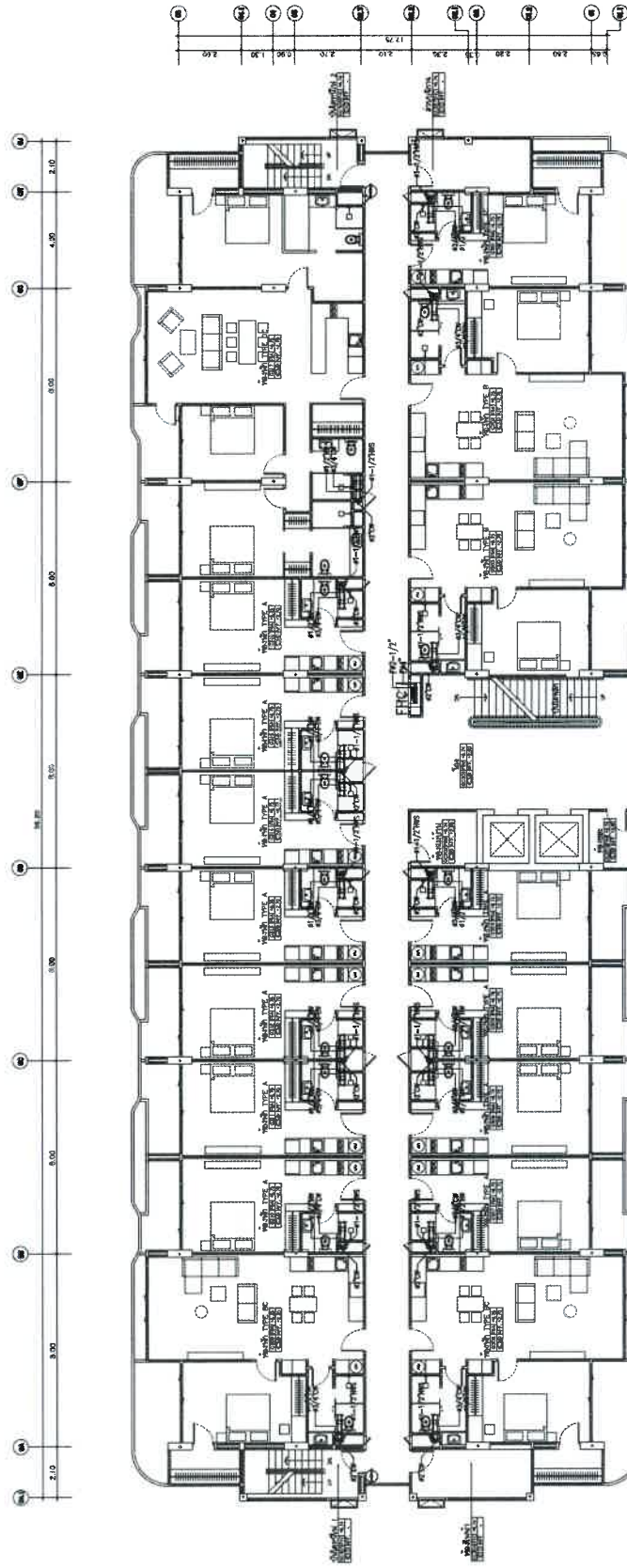

NOTE: เหนือหน้าแปลนอาคาร 10 ชั้น

แปลนอาคาร 10 ชั้น และห้องเก็บของ 3.5.7

<p>โครงการ Layan Green Park Phase 2</p> <p>พื้นที่ 100 ไร่</p> <p>ที่ตั้ง ถนนสุขุมวิท กม. 10 แขวงคลองเตย เขตคลองเตย กรุงเทพมหานคร</p>	<p>ชื่อโครงการ Layan Green Park Phase 2</p> <p>ชื่อผู้พัฒนา Layan Green Park Co., Ltd.</p> <p>ชื่อสถาปนิก RDM</p> <p>ชื่อวิศวกร RDM</p> <p>ชื่อสถาปนิก RDM</p> <p>ชื่อวิศวกร RDM</p>	<p>ชื่อสถาปนิก RDM</p> <p>ชื่อวิศวกร RDM</p> <p>ชื่อสถาปนิก RDM</p> <p>ชื่อวิศวกร RDM</p>	<p>ชื่อสถาปนิก RDM</p> <p>ชื่อวิศวกร RDM</p> <p>ชื่อสถาปนิก RDM</p> <p>ชื่อวิศวกร RDM</p>
---	--	---	---



อาคาร H



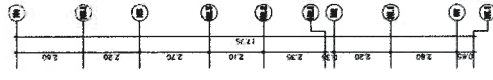
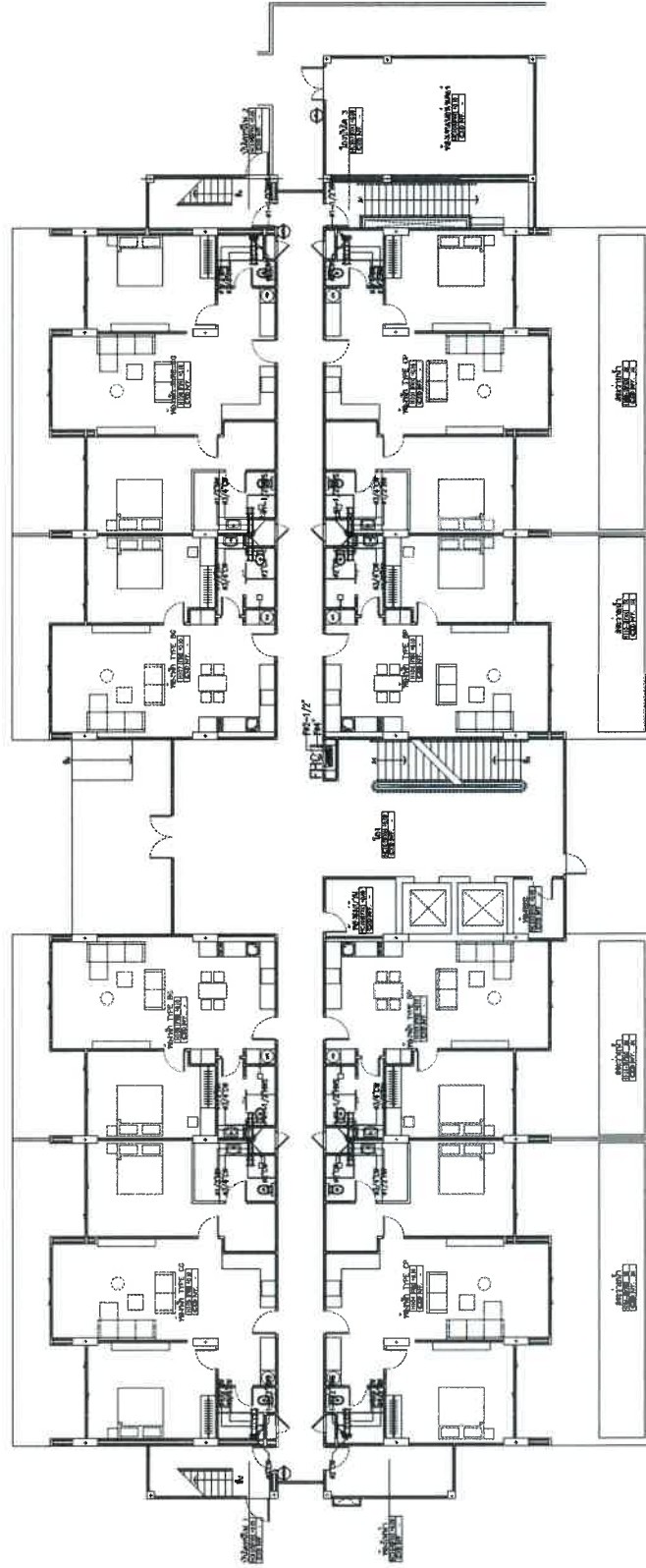

NOTE  
 ๑ : เครื่องเคสลิฟต์ของลิฟท์ ขนาด 10 ใบพัด

แปลนระแนงไม้ และโครงสร้างค้ำยัน ชั้น 1

LAYAN GREEN PARK PHASE 2 ๑๐๐ ปี ๑๐๐ ปี ๑๐๐ ปี		RDM ๑๐๐ ปี ๑๐๐ ปี ๑๐๐ ปี		I-XORA ๑๐๐ ปี ๑๐๐ ปี ๑๐๐ ปี		SN-H-202 ๑๐๐ ปี ๑๐๐ ปี ๑๐๐ ปี	
๑๐๐ ปี ๑๐๐ ปี ๑๐๐ ปี		๑๐๐ ปี ๑๐๐ ปี ๑๐๐ ปี		๑๐๐ ปี ๑๐๐ ปี ๑๐๐ ปี		๑๐๐ ปี ๑๐๐ ปี ๑๐๐ ปี	



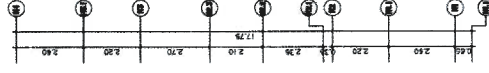
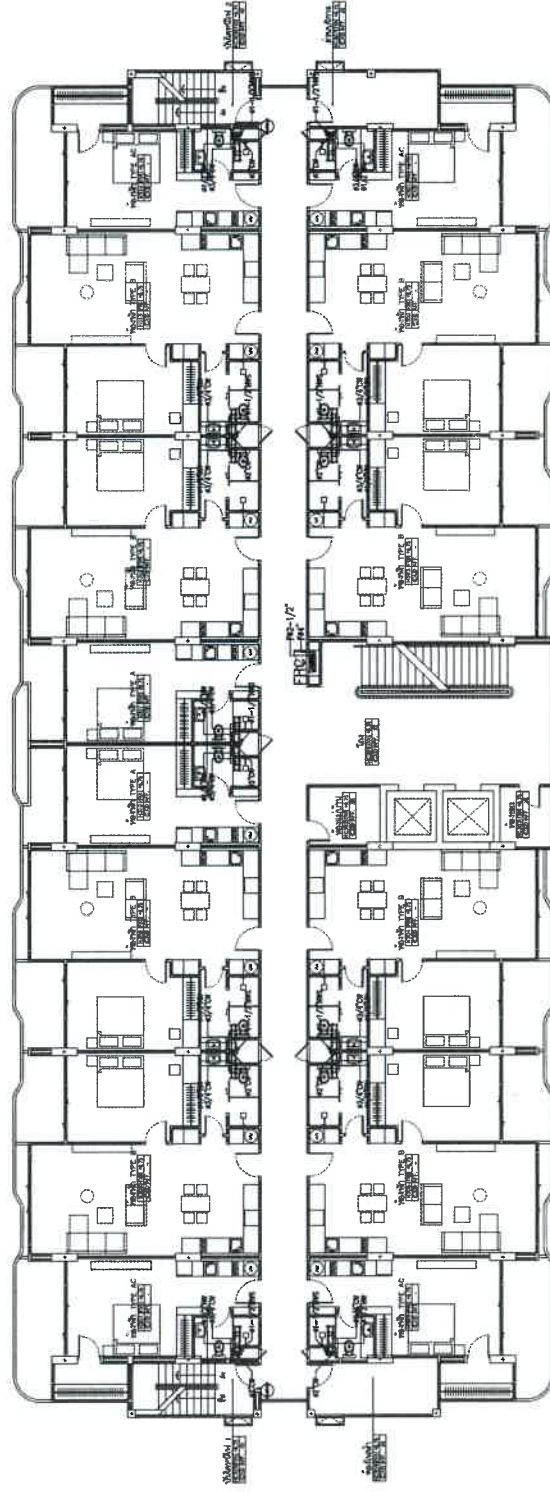

NOTE:  
 Ⓢ เครื่องใช้ในห้องนอนจะมีถัง 10 ลิตร

แปลนอพยพหนีไฟ และป้องกันอัคคีภัย ชั้น 3.5.7  
 SCALE 1/100

บริษัท อีโคโนมิค จำกัด 101/111 หมู่ 10 ถนนสาย 101 ตำบลบางพลีใหญ่ อำเภอบางพลี จังหวัดสมุทรปราการ 10540 โทร. 02-010-1234		บริษัท อีโคโนมิค จำกัด 101/111 หมู่ 10 ถนนสาย 101 ตำบลบางพลีใหญ่ อำเภอบางพลี จังหวัดสมุทรปราการ 10540 โทร. 02-010-1234	
LAYAN GREEN PARK PHASE 2 101/111 หมู่ 10 ถนนสาย 101 ตำบลบางพลีใหญ่ อำเภอบางพลี จังหวัดสมุทรปราการ 10540		LAYAN GREEN PARK PHASE 2 101/111 หมู่ 10 ถนนสาย 101 ตำบลบางพลีใหญ่ อำเภอบางพลี จังหวัดสมุทรปราการ 10540	
RDM 101/111 หมู่ 10 ถนนสาย 101 ตำบลบางพลีใหญ่ อำเภอบางพลี จังหวัดสมุทรปราการ 10540		RDM 101/111 หมู่ 10 ถนนสาย 101 ตำบลบางพลีใหญ่ อำเภอบางพลี จังหวัดสมุทรปราการ 10540	
I-XORA 101/111 หมู่ 10 ถนนสาย 101 ตำบลบางพลีใหญ่ อำเภอบางพลี จังหวัดสมุทรปราการ 10540		I-XORA 101/111 หมู่ 10 ถนนสาย 101 ตำบลบางพลีใหญ่ อำเภอบางพลี จังหวัดสมุทรปราการ 10540	
SN-H-204 101/111 หมู่ 10 ถนนสาย 101 ตำบลบางพลีใหญ่ อำเภอบางพลี จังหวัดสมุทรปราการ 10540		SN-H-204 101/111 หมู่ 10 ถนนสาย 101 ตำบลบางพลีใหญ่ อำเภอบางพลี จังหวัดสมุทรปราการ 10540	

อาคาร J1

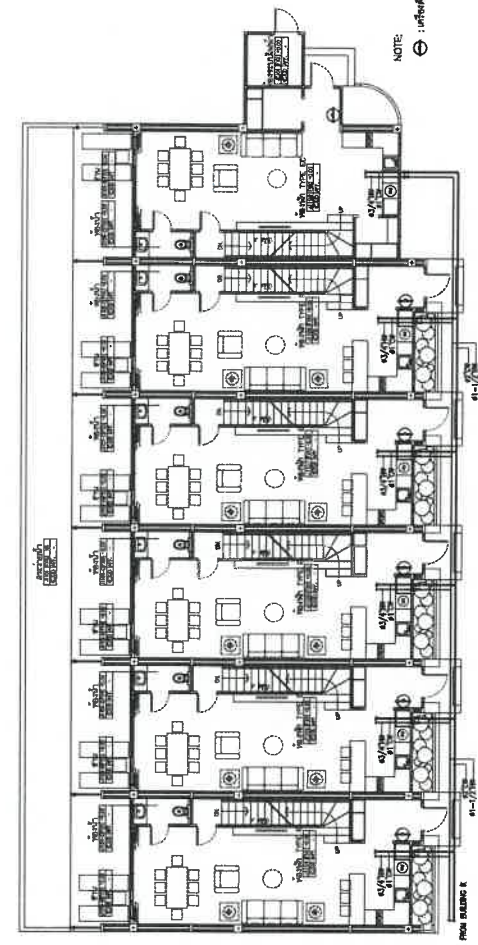
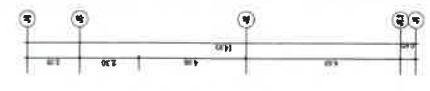

NOTE: เหนือคือทิศเหนือของพื้นที่

แปลนรวมพื้นที่ และวางผังอาคาร ชั้น 1

<p>โครงการ: LAYAN GREEN PARK PHASE 2</p> <p>พื้นที่: 100 ไร่</p> <p>ที่ตั้ง: ถนนสุขุมวิท - ถนนวิภาวดีรังสิต</p>		<p>วันที่: 10/11/201</p> <p>หน้า: 12</p>
<p>บริษัท: LAYAN GREEN PARK</p> <p>ประเภท: อาคารพาณิชย์</p>		<p>RDM</p> <p>วันที่: 10/11/201</p> <p>หน้า: 12</p>
<p>ชื่อโครงการ: LAYAN GREEN PARK PHASE 2</p> <p>พื้นที่: 100 ไร่</p> <p>ที่ตั้ง: ถนนสุขุมวิท - ถนนวิภาวดีรังสิต</p>		<p>ชื่อโครงการ: LAYAN GREEN PARK PHASE 2</p> <p>พื้นที่: 100 ไร่</p> <p>ที่ตั้ง: ถนนสุขุมวิท - ถนนวิภาวดีรังสิต</p>

อาคาร J2



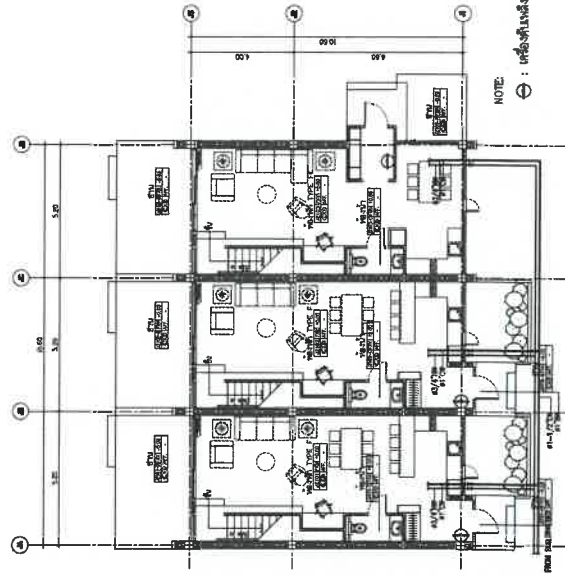

NOTE:  $\odot$  : เครื่องปรับอากาศขนาด 10.00 ตร.ม.

แปลนอาคารพาณิชย์ และโรงจอดรถ ชั้น 1

LAYAN Green Park 100/100 หมู่ 10 ต.บ้านใหม่ อ.เมือง จ.นนทบุรี		IORA บริษัท อีโอร่า จำกัด 100/100 หมู่ 10 ต.บ้านใหม่ อ.เมือง จ.นนทบุรี		RDM บริษัท อาร์ ดี เอ็ม จำกัด 100/100 หมู่ 10 ต.บ้านใหม่ อ.เมือง จ.นนทบุรี		N-02-201 สำนักงานเขตเมืองนนทบุรี 100/100 หมู่ 10 ต.บ้านใหม่ อ.เมือง จ.นนทบุรี	

อาคาร K



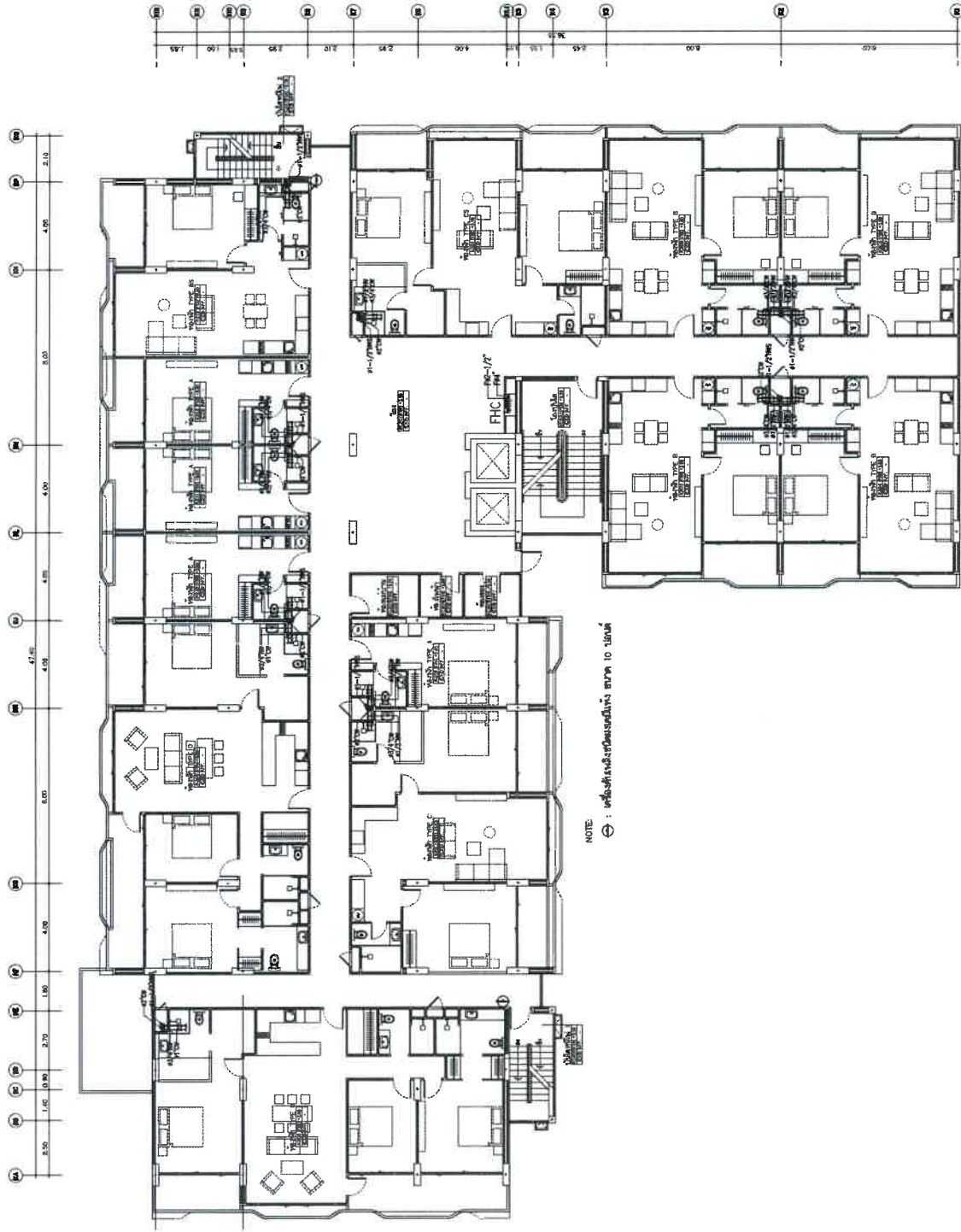

แบบแปลนอาคาร และโถงทางเดิน มีสูง ๓.๐๐ เมตร

<p>โครงการ : LAYAN GREEN PARK PHASE 2</p> <p>พื้นที่ : ๓๐๐ ไร่</p> <p>ที่ตั้ง : ตำบลบ้านใหม่ อำเภอเมือง จังหวัดภูเก็ต</p>	<p>บริษัท : RDM</p> <p>เลขที่ : ๐๐๐๐๐๐๐๐</p>	<p>บริษัท : IORA</p> <p>เลขที่ : ๐๐๐๐๐๐๐๐</p>	<p>บริษัท : LAYAN Green Park</p> <p>เลขที่ : ๐๐๐๐๐๐๐๐</p>	<p>แบบแปลนอาคาร และโถงทางเดิน มีสูง ๓.๐๐ เมตร</p>
---	--	---	---	---

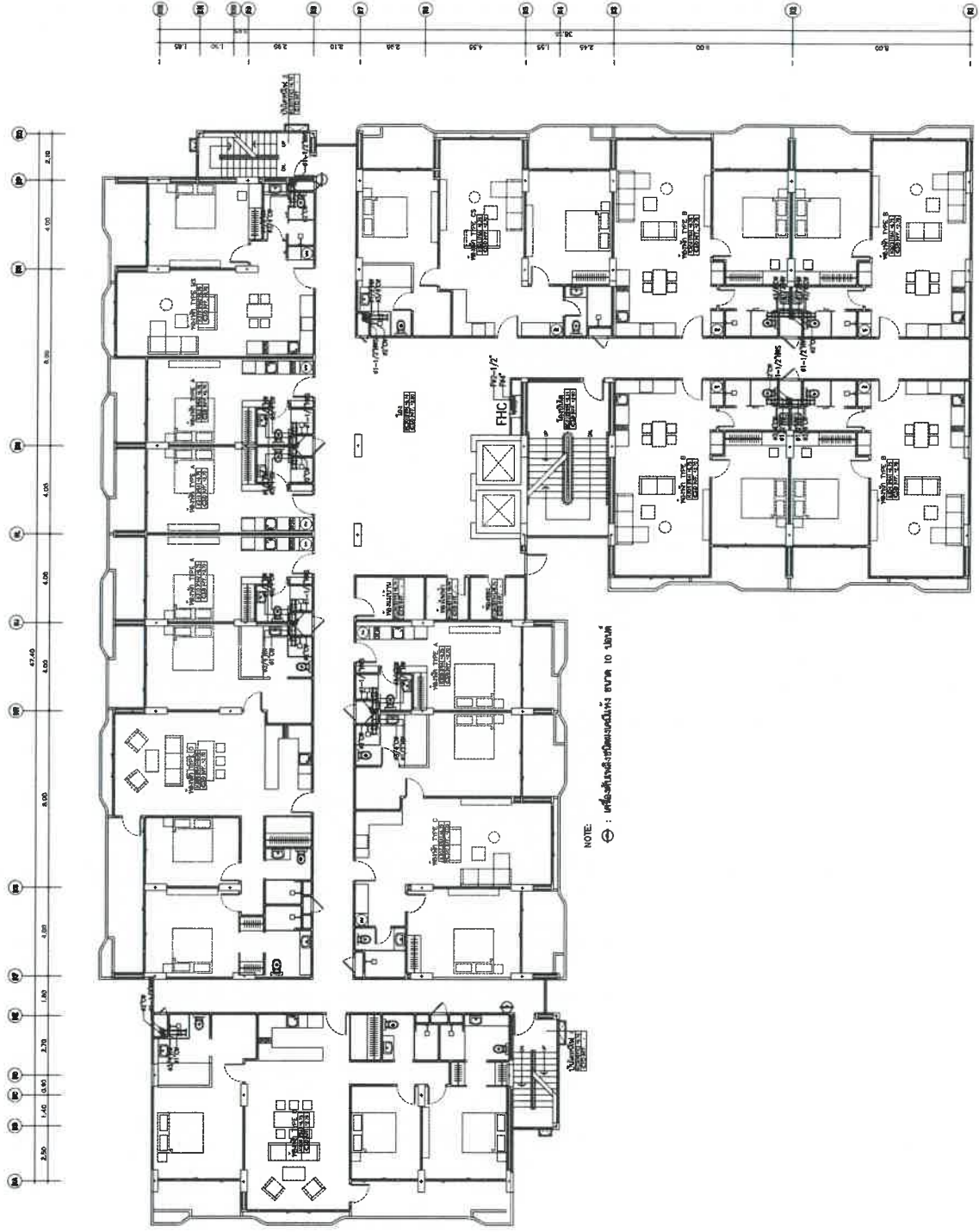

แปลนระบงบนำดี และบ้องกัณคักว้ย ช่น 3.5.7

LAYAN GREEN PARK 2 ๑๑๑๑ ๑๑๑๑ ๑๑๑๑ ๑๑๑๑ ๑๑๑๑ ๑๑๑๑ ๑๑๑๑ ๑๑๑๑		RDM ๑๑๑๑ ๑๑๑๑ ๑๑๑๑ ๑๑๑๑ ๑๑๑๑ ๑๑๑๑ ๑๑๑๑ ๑๑๑๑		IXORA ๑๑๑๑ ๑๑๑๑ ๑๑๑๑ ๑๑๑๑ ๑๑๑๑ ๑๑๑๑ ๑๑๑๑ ๑๑๑๑		SN-K-203 ๑๑๑๑ ๑๑๑๑ ๑๑๑๑ ๑๑๑๑ ๑๑๑๑ ๑๑๑๑ ๑๑๑๑ ๑๑๑๑	

อาคาร L

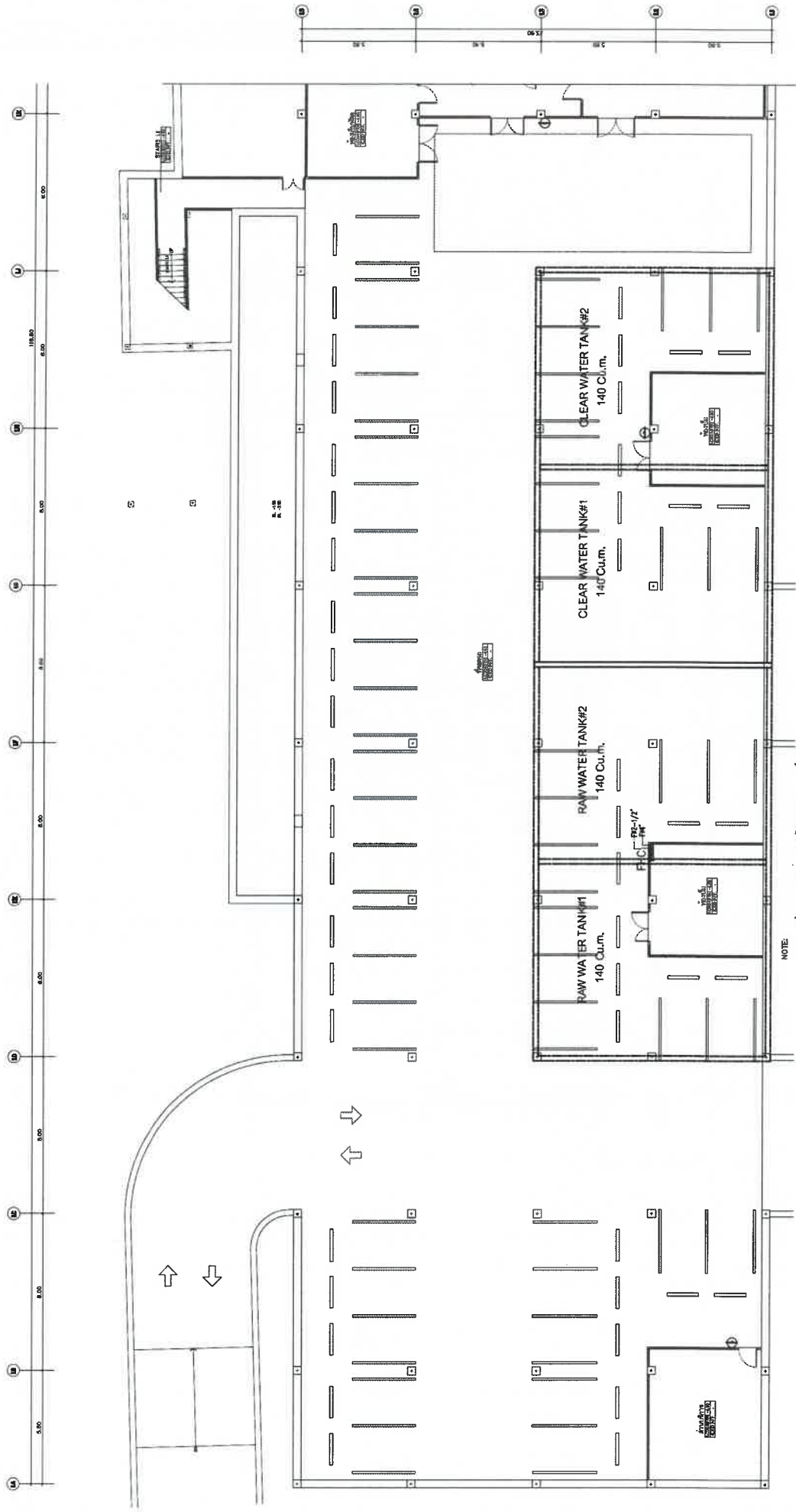

NOTE  
 ① : รั้วเหล็กเส้นขนาด 10 มม. สูง 1.8 เมตร

แปลนระบบน้ำดี และถังเก็บน้ำดิบ ชั้นใต้ดิน

<b>U/VAN GREEN PARK</b> PHASE 2 100 ปี 100 ปี 100 ปี		<b>LAYAN</b> Green Park	<b>IXORA</b> 100 ปี 100 ปี 100 ปี	<b>RDM</b> 100 ปี 100 ปี 100 ปี	SN-L-201 100 ปี 100 ปี 100 ปี
--	--	----------------------------	--	--	--







ภาคผนวก ข-5

ใบประกอบวิชาชีพผู้ออกแบบ

---

ใบประกอบวิชาชีพ

(ข้อมูลส่วนบุคคล ได้รับความคุ้มครองไม่ต้องเปิดเผยตามกฎหมาย)

ใบประกอบวิชาชีพ

(ข้อมูลส่วนบุคคล ได้รับความคุ้มครองไม่ต้องเปิดเผยตามกฎหมาย)

ใบประกอบวิชาชีพ

(ข้อมูลส่วนบุคคล ได้รับความคุ้มครองไม่ต้องเปิดเผยตามกฎหมาย)

ใบประกอบวิชาชีพ  
(ข้อมูลส่วนบุคคล ได้รับความคุ้มครองไม่ต้องเปิดเผยตามกฎหมาย)

ใบประกอบวิชาชีพ  
(ข้อมูลส่วนบุคคล ได้รับความคุ้มครองไม่ต้องเปิดเผยตามกฎหมาย)

ใบประกอบวิชาชีพ

(ข้อมูลส่วนบุคคล ได้รับความคุ้มครองไม่ต้องเปิดเผยตามกฎหมาย)

ใบประกอบวิชาชีพ

(ข้อมูลส่วนบุคคล ได้รับความคุ้มครองไม่ต้องเปิดเผยตามกฎหมาย)



ใบประกอบวิชาชีพ

(ข้อมูลส่วนบุคคล ได้รับความคุ้มครองไม่ต้องเปิดเผยตามกฎหมาย)

ใบประกอบวิชาชีพ

(ข้อมูลส่วนบุคคล ได้รับความคุ้มครองไม่ต้องเปิดเผยตามกฎหมาย)